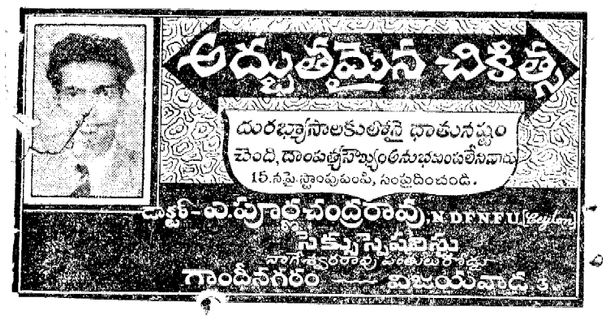

స్థాపితము 1926 రిజిష్టర్ నెం. ఎ- 92

గోలకొండపత్రిక

సంపాదకుడు: ఎన్.నరోత్తమరెడ్డి.ఎం.ఏ

అన్ని రకాల అధునాతన నమూనాలలో కొత్త స్టాకు వచ్చింది
పెళ్లిళ్లకు చీరలు
దర్శించండి:
తుంగ సత్తెయ్య
బట్టల వర్తకులు
సుల్తాన్ బజారు, కోఠి, న్యూ తాజ్‌మహల్ హోటల్ ఎదురుగా
హైదరాబాద్ (ఆం. ప్ర.)

సంపుటి 16 సంచిక 104 * హైదరాబాద్ 21-4-1963 ఆదివారము * 4 పేజీలు 7 నయాపైసలు

బొగ్గుఉత్పత్తికై 15 శాతం అదనపుఅభివృద్ధి రిబేటు

మూడేళ్ల పాటు వర్తించేట్లు శ్రీ మురార్జీ ప్రకటన

శివరాంపల్లి సరోజినీదేవి ఆశ్రమంలో డా॥ బూర్గుల రామకృష్ణరావు అధ్యక్షతన 17వ తేదీన జరిగిన సభలో ప్లానింగ్ కమిషన్ సభ్యుడు శ్రీమన్నారాయణ ప్రకృతి వైద్యగోష్ఠికి ప్రారంభించినప్పటి చిత్రం.

బొగ్గు-ఫెర్టిలైజర్ పరిశ్రమల యంత్రాలపై దిగుమతి సుంకాల తగ్గింపుకూడా

ఫైనాన్స్ బిల్లుకు లోకసభ ఆమోదం

న్యూఢిల్లీ, ఏప్రిలు 20

ఉక్కు, తదితర పరిశ్రమల అవసరాలకు సరిపడగలంత బొగ్గును ఉత్పత్తిచేయడంలో ప్రోత్సాహం కల్పిస్తూ బొగ్గు పరిశ్రమ అభివృద్ధిరిబేటును 20 శాతంనుండి 35శాతానికి పెంచుతూ నేడు కేంద్రార్థికమంత్రి శ్రీ మురార్జీదేశాయి ప్రకటించారు. ఈ సౌకర్యం వర్తమానార్థిక సంవత్సరంనుండి మూడేళ్ళు అమల్లో ఉంటుంది. బొగ్గు, ఫెర్టిలైజర్ పరిశ్రమలకు అవసరమయ్యేయంత్రాలు, పఇతర రికరాలు కొన్నింటి పై దిగుమతి సుంకాలుకూడా తగ్గిస్తున్నట్లాయన వెల్లడించారు.

మురార్జీదేశాయి పన్నుల ప్రతిపాదనలలో తాను తెచ్చిన మార్పులను ప్రవేశపెట్టిన ఫైనాన్స్‌బిల్లుపైచర్చను ముగిస్తూ పైప్రకటన చేశారు. నేడు లోకసభలో ఫైనాన్స్ బిల్లు 89 ఓట్లు అనుకూలముగా 14 ఓట్లు ప్రతికూలముగావచ్చి ఆమోదింపబడింది. స్వతంత్రపార్టీ అధ్యక్షుడు శ్రీఎన్.జి.రంగా ఓటింగును కోరారు. కమ్యూనిస్టు సభ్యులు తటస్థంగా ఉన్నారు. వారి నాయకుడు శ్రీ గోపాలన్ తమపార్టీ పన్నులకు ప్రతికూలము కాదుగానీ ఆదాయంకోసమై వేయబడుతున్న పన్నులతీరును వ్యతిరేకిస్తున్నరన్నారు.

నేడామోదింపబడిన ఫైనాన్స్‌బిల్లు ద్వారా ఒక సూపర్ లాభాల పన్ను మినహా అన్నిపన్నుల ప్రతిపాదనలకూ ఆమోదం లభించినట్లయింది. మొత్తం 239 కోట్లమేరకుగల సూపర్‌లాభాల పన్నుబిల్లు విడిగా చేపట్టబడింది.

బొగ్గు త్రవ్వకం అభివృద్ధి రిబేటు హెచ్చింపును గురించి త్వరలోనే బిల్లు తేబడుతుందని శ్రీ మురార్జీ తెలిపారు.

రాష్ట్ర విద్యుచ్ఛక్తి పథకాలకు అదనముగా రు. 23 కోట్ల 91 లక్షలు మంజూరు

ధర్మల్ పథకానికై కొత్తగూడెం 7.14కోట్లు కేటాయిస్తూ మంత్రి మండలి నిర్ణయం

హైద్రాబాద్, ఏప్రిల్ 20

విద్యుచ్ఛక్తి పథకాలకు రాష్ట్ర ప్రణాళికలో కేటాయించిన మొత్తాన్ని ఆంధ్రప్రదేశ్ మంత్రివర్గము సవరించి ప్రస్తుత ప్రణాళికా కాలములోని వచ్చేమూడేళ్ళలో ఖర్చు చేయడానికిగాను అదనముగా 23 కోట్ల 91లక్షల రూపాయల మొత్తాన్ని మంజూరు చేసింది.

రాష్ట్ర మంత్రివర్గము నేడిక్కడ సమావేశమైనది.

ఈ పథకాలకు ఈ వరకు ప్రణాళికలో 68 కోట్ల 64లక్షల రూపాయలు కేటాయించారు. ప్రస్తుతము యీ మొత్తాన్ని 92 కోట్ల 55 లక్షల రూపాయల మేరకు పెంచడం జరిగింది.

మంత్రివర్గ సమావేశము అనంతరం ప్రభుత్వ ప్రతినిధి ఒకరు విలేఖరులకు పై విషయము చెప్పారు.

అదనముగా కేటాయించిన యీ మొత్తాన్ని ఎక్కువగా వివిధ విద్యుచ్ఛక్తి పథకాలకు వినియోగించనున్నట్టు ఆయన తెలిపారు.

కొత్తగూడెం విద్యుచ్ఛక్తి ప్రాజెక్టుకు 7 కోట్ల 14 లక్షల రూపాయలు, దిగువ సీలేరు జలవిద్యుచ్ఛక్తి పథకానికి 2 కోట్ల 5 లక్షలు, ఎగువ సీలేరు పథకానికి రెండు కోట్లు ఖర్చు చేయడానికి సంకల్పించినట్టు ప్రభుత్వప్రతినిధి తెలిపారు.

మాచ్‌ఖండ్, తుంగభద్ర-నెల్లూరు పథకాలకుకూడా డబ్బు కేటాంచారు.

అదనముగా కేటాయించిన యీ మొత్తాన్ని ఇతర పథకాలు కేటాయించిన నిధులనుండి స్వల్పముగా పునఃపంపిణీ చేయడముద్వారా ఇంకా విద్యుచ్ఛక్తి బోర్డుల ఋణాలనుండి సైకొననున్నట్లు ఆ ప్రతినిధి పేర్కొన్నారు.

దిగుమతి విధాన ప్రకటన వాయిదా

సోమవారంనాడు లోకసభలోనే ప్రతిపాదన

న్యూఢిల్లీ, ఏప్రిల్ 20

నేటి సాయంత్రం ప్రకటింపబడవలసి ఉన్న వర్తమానార్థిక సంవత్సరపు దిగుమతి విధానం వాయిదా వేయబడింది. బహుశా యీ దిగుమతి విధానం సోమవారంనాడు ప్రకటింపబడగలదని తెలుస్తున్నది.

ప్రభుత్వం కామించే ఏ విధాన ప్రకటనగానీ లోకసభలోనే జరగాలిగాని వెలుపల జరుగరాదని స్పీకర్ మునుపు రూలింగ్ యిచ్చిఉన్న అంశాన్ని నేడు శ్రీ హెచ్. వి. కామత్ జ్ఞప్తికితెచ్చి దిగుమతి విధానాన్ని సభ వెలుపల ప్రకటించడాన్ని ఆక్షేపించారు. సాధారణంగా దిగుమతి విధానాన్ని సభ వెలుపలనే వాణిజ్యశాఖ అధికారులు వెల్లడించేవారు. సభలోనే దిగుమతి విధానం ప్రకటింపబడాలని ఆక్షేపణ రావడం ఇదే ప్రథమం.

ఈ దిగుమతి విధాన ప్రకటన కొరకయి వందమందికిపైగా పత్రికా విలేఖరులు హాజరయ్యారు. వాయిదా వార్తను వాణిజ్య పరిశ్రమల శాఖ కార్యదర్శి శ్రీ ఎస్. రంగనాథన్ తెలియజేశారు.

7 గురు కమ్యూనిస్టు డిటెన్యూల విడుదల

హైదరాబాద్, ఏప్రిల్ 20

భారతరక్షణ నిబంధనలక్రింద నిర్బంధాలలోఉంచబడిన రాష్ట్రకమ్యూనిస్టు ప్రముఖులు శ్రీ బద్దల ఎల్లారెడ్డి, శ్రీ ఎస్. వి. కె. ప్రసాద్, శ్రీ జి. ఎల్లమందారెడ్డి మరి నలుగురు నేడు ప్రభుత్వం విడుదల చేసింది.

నేడు విడుదలైన మరి నలుగురూ వీరు: శ్రీయుతులు బాలాజీదాస్, సదాశివన్, నాగేశ్వరరావు, ఉద్ధరాజు రామం.

అరబ్ సమాఖ్య అవతరణకు చిహ్నంగా త్వరలో ఉపగ్రహం ప్రయోగం

కైరో, ఏప్రిలు 20

అరబ్ దేశాలయిన ఈజిప్టు, సిరియా, నరాఖ్, రాజ్యాలు మూడూ సమాఖ్యగా రూపొందిన సందర్భాన్ని పురస్కరించుకుని అందుకు చిహ్నముగా ఐక్యఅరబ్ రిపబ్లికు త్వరలో ఒక కృత్రిమ ఉపగ్రహం ప్రయోగించనున్నట్టు లెబనాన్ వారాపత్రికపేర్కొన్నది.

సెనెగల్ ఫిర్యాదుపై పరిశీలక బృందం

పోర్చుగల్ అంగీకారం

న్యూయార్క్, ఏప్రిల్ 20

సెనెగల్ సరిహద్దు గ్రామంపై పోర్చుగల్ విమానం బాంబులు వేసిందన్న సెనెగల్ ఆరోపణను గురించి నిజానిజాలు పరిశీలించేందుకు ఒక పరిశీలక బృందాన్ని పంపించాల్సిందిగా పోర్చుగీసు ప్రతినిధి భద్రతా సంఘ సమావేశంలోసూచించాడు. సెనెగల్ ఆరోపణనాతడు నిరాకరించాడు.

అసలు పరిశీలక బృందం ప్రతిపాదన ఘనా సూచించి ఉంది.

స్వర్ణకారుల పోషణకు విరాళాలకై విజ్ఞప్తి

నగర స్వర్ణకార్మిక సంఘ అధ్యక్షునికి

హైదరాబాదు, ఏప్రిల్ 20

నగర స్వర్ణకార్మిక సంఘ అధ్యక్షులు శ్రీ యం. గోపాలాచారి నేడు చేసిన ఒక ప్రకటనలో ఉపాధికోల్పోయిన స్వర్ణకారుల కుటుంబపోషణ నిమిత్తము ధన, వస్తురూపములలో విరివిగా విరాళాలిచ్చి యీ విపత్సమయంలో తోడ్పడవలసిందని జంటనగరాలలోని వాణిజ్యపరులకు, ఉదారులకు విజ్ఞప్తిచేశారు. దాతలు యిచ్చే ధన వస్తు విరాళాలు పేరిందుటకయి ఒక ఉపసంఘం యేర్పాటుచేయబడుతుందని విరాళాలసేకరణ కార్యక్రమాన్ని యీ సంఘమే రూపొందిస్తుందని ఆయన తెలియచేశారు.

ట్రూప్ బజారులో హోమియో వైద్యశాల యేర్పాటు

హైదరాబాదు, ఏప్రిలు 20

రాష్ట్ర హోమియోపతి వైద్యుల సంఘ ఆధ్వర్యాన హైదరాబాదులోని ట్రూప్ బజారులో యేర్పాటు చేయబడిన హోమియోవైద్యశాల రోజూ ఉదయం 9 గంటలనుండి మధ్యాహ్నం 12 గంటలవరకుసాయంత్రం 4 గంటలనుండి 6 గంటలవరకు తెరవబడుతుంది. ఆస్పత్రి ఇన్‌చార్జి ఫిజీషియన్ అసిస్టెంటు ఫిజీషియన్‌లుగా డా॥ జయలాల్, డా॥ మదన్ పరిశ్రమలు వ్యవహరిస్తారు.

ఇకనైనా ఒక కొలికికిరావాలి

కాశ్మీర్ చర్చలకై కరాచీకిపోతూ భూటో ప్రకటన

రావల్పిండి, ఏప్రిల్ 20

నాల్గుమాసాలుగా సాగుతున్న కాశ్మీర్ చర్చలు ఈసారైనా ఒక కొలికికి రావాల్సి ఉందని పాక్ విదేశాంగమంత్రి జుల్ఫికరలీభూటో నేడు విలేఖరులతో అన్నాడు.

ఐదవసారి కాశ్మీర్‌చర్చల నిమిత్తం భూటో నేడు కరాచీకి వెళుదేరాడు. ఇప్పటివరకూ కాశ్మీర్ చర్చలు తుణ్ణంగా జరిగాయనీ యీ పర్యాయమైనా శిఖరాగ్ర సమావేశానికి పిలుచిక్కితే అది ఆహ్వానింపదగిన పరిణామమేననీ భూటో అన్నాడు. ఒక ప్రశ్నకు జవాబిస్తూ ఈ చర్చలుకొంత ప్రగతిని సాధిస్తే త్రైహూ-అయూబ్ సమావేశం ఒక స్థలంలో సాధ్యపడవచ్చునని భూటో ఊహాగానం చేశాడు.

ఆరోసారి చర్చలు సాగుతాయా అన్న ప్రశ్నకాతడేమీ వ్యాఖ్యానించలేదు. మరో ప్రశ్నకు జవాబిస్తూ కాశ్మీర్ సమస్యా పరిష్కారానికై పాశ్చాత్య రాజ్యాలేమీ పాకిస్తాన్ పై ఒత్తిడి తేవడంలేదని భూటో చెప్పాడు.

విజ్ఞానదాయక చిత్రాల నిర్మాణం

ఫిలిం నిర్మాతలు ప్రత్యేకశ్రద్ధ వహించాలని డాక్టర్॥గోపాల్ రెడ్డి విజ్ఞప్తి

న్యూఢిల్లీ, ఏప్రిల్ 20

ఈవేళ విజ్ఞాన భవనంలో రాష్ట్రపతి డాక్టర్ సర్వేపల్లి రాధాకృష్ణన్ 1962లో ఉత్తమ చలనచిత్రాలకు ప్రభుత్వ బహుమతులు అందజేశారు. ఈ సందర్భంగా ప్రసంగిస్తూ, సమాచార ప్రసారశాఖల మంత్రి డా॥ బెజవాడ గోపాలరెడ్డి ఫిల్ముసరిత్రమల యజమానులు విద్యా సంస్థలలో ఉపయోగకరమయిన బోధనా సాధనాలు గానూ సాంఘిక విద్యా బోధనా సాధనాలుగా నూఉపయుక్తంకాగల ఉత్తమ చలన చిత్రాలునిర్మించడానికి ప్రత్యేకశ్రద్ధ వహించ వలసిందని కోరారు.

ఆయన తన ప్రసంగంలో ఫిల్ములు ఎన్నికచేసే విధానంలో మార్పులు తీసుకొని రావడానికి కేంద్ర ఎన్నిక సంఘం చేసిన సిఫార్సులలోకొన్నింటిని ప్రభుత్వం పరిశీలిస్తున్నదని తెలియజేశారు. చలన చిత్రాలనిర్మాణము ద్వారాసుస్థిరం ఇంకా ఎక్కువఉత్తమంగా సేవచేయడానికి ఫిల్ము పరిశ్రమల యజమానులు కృషిచెయ్యగలరని తాము ఆశిస్తున్నామని కూడా ఆయన అన్నారు.

గత పదిసంవత్సరాలలో కథాత్మక చిత్రాలలో ఆరు బెంగాలీ చిత్రాలకు, మూడు హిందీ చిత్రాలకు, ఒకమరాఠీ చిత్రానికిస్వర్ణపతకాలు, కథాత్మకచిత్రాలలో 5 బెంగాలీ చిత్రాలకు, 8హిందీ చిత్రాలకు, రెండు మరాఠీ చిత్రాలకూ, రెండు తమిళచిత్రాలకూ, ఒక మళయాళచిత్రానికీ, ఒకతెనుగుచిత్రానికీ ఒక కన్నడ చిత్రానికీ, ద్వితీయ, తృతీయ అఖిలభారత బహుమతులు లభించాయి.

ప్రజాబాహుళ్యానికి నాటకాలు మొదలయిన హాటికంటే తక్కువ ఖర్చుతో తేలికగా వినోదం లభించే మార్గం ఒక్క సినిమాయేననీ, కాగా కథాత్మక చిత్రాల సంఖ్య క్రమంగా పెరుగుతూ వచ్చిందనీ, ఈ విషయం భారతదేశం అయిదవ స్థానం సంపాదించిందనీ డా॥ గోపాలరెడ్డి అన్నారు.

ఈ చలన చిత్రాల ప్రధాన ఆదర్శం వినోద కల్పనే అయినప్పటికీ సాంఘిక, ఆధ్యాత్మిక, సాంస్కృతిక, విద్యా విషయాలపై గూడా వీటి ప్రభావం వుంటుంది. ఇందువల్లనే ఈ చిత్రాలకు బహుమతులను యివ్వటానికి ఎన్నిక చేసేటప్పుడు వీటి సాంకేతిక లక్షణాలు మొదలయినవాటితో సహా వీటి కథావస్తువును గూడా పరిశీలించటం జరుగుతుందన్నారు.

విజ్ఞానదాయక మయిన వినోదాన్ని సమకూర్చటంలో బెంగాలీ ఫిల్ము పరిశ్రమ తన ఆధిక్యతను నిలబెట్టుకుంది. రాష్ట్రపతి సువర్ణ పతకం వరుసగా ఆరు సంవత్సరం కూడా బెంగాలీ చిత్రానికి ("దాదా ఠాకూర్" అన్న చిత్రానికి) దక్కింది. రెండవ బహుమతి గూడా బెంగాలీ చిత్రానికే లభించింది. తృతీయ బహుమతిని హిందీ చిత్రం పొందింది. రాష్ట్రపతి రజతపతకాలు, మెరిట్ సర్టిఫికెట్లుహిందీ,మరాఠీ, బెంగాలీ, తమిళం, తెలుగుచిత్రాలకు లభించాయి. పంజాబీ, కన్నడం, ఒరియా,అస్సామీ చిత్రాలు గూడా మెరిట్ సర్టిఫికెట్లను పొందాయి. పంజాబీ చిత్రం తొలిసారిగా ఈ సంవత్సరం బహుమతిని పొందింది.

ప్రధాన మంత్రి సువర్ణ పతకం ఈ సంవత్సరం బాలలచిత్రం దేనికీ లభించలేదు. బాలల ఫిల్ము సంఘం తయారు చేసిన ఒక చిత్రానికి మెరిట్ సర్టిఫికెట్ బహూకరించారు. బాలలకుగానుముంచి చిత్రాలను తయారు చేయవలసిన ఆవశ్యకత పుందని వేరే చెప్పనవసరంలేదని డా॥ గోపాలరెడ్డి పేర్కొన్నారు.

ఉత్తమ డాక్యుమెంటరీ చిత్రానికి యివ్వబడే రాష్ట్రపతి సువర్ణ పతకం ఈసంవత్సరం "ఫోర్ సెంచరీస్ ఎగో" అన్న డాక్యుమెంటరీ చిత్రానికి లభించింది. ఫిల్ము విభాగం వారు తయారు చేసిన "హిమాలయన్ హెరిటేజ్" అన్నడాక్యుమెంటరీ చిత్రానికి ఉత్తమ చిత్రాలలో రెండవ దానికి బహూకరించబడే అఖిల భారత మెరిట్ సర్టిఫికెట్ లభించింది. ఫిల్ము విభాగానికి గాను ప్రైవేటు నిర్మాత తయారు చేసిన "టిల్కా స్టోరీ" అన్న చిత్రానికి మూడవ బహుమతి లభించింది.

ఈ సంవత్సరం కూడా చిన్నఫిల్ములకు బహుమతి రానందుకు తమ విచారం తెలుపుతూ శ్రీ గోపాలరెడ్డి విద్యా ప్రయోజనాల నిమిత్తం చిన్న ఫిల్ముల నిర్మాణం, వినియోగంలో కలుగుతున్న ఆటంకాలను గురించి పరిశీలించవలసి ఉన్నదనీ అన్నారు.

కాంగ్రెసుపట్ల ప్రజల అసమాన అభిమానం

రాష్ట్ర పర్యటనలో వెల్లడైనదని కాంగ్రెసు అధ్యక్షుని కృతజ్ఞతా ప్రకటన

హైదరాబాద్, ఏప్రిల్ 20

రేపు ఉపఎన్నికలు జరుగనున్న జగిత్యాల, బద్వేలు నియోజకవర్గాలు రెండింటా కాంగ్రెసు అభ్యర్థులు గెలువగలరన్న ఆశాభావాన్ని కాంగ్రెసు అధ్యక్షులు శ్రీ డి. సంజీవయ్య వెల్లడించారు. రాష్ట్రంలో తన పదిరోజుల పర్యటనలో ఎల్లెడలా కాంగ్రెసు సంస్థపట్ల, తనపట్ల ప్రజలుచూపిన శ్రద్ధాసక్తుల కాయన కృతజ్ఞతలు తెలిపారు.

పదిరోజుల ఆంధ్రప్రదేశ్ పర్యటన ముగించుకొని యీ రాత్రి విమానంలో శ్రీసంజీవయ్య ఢిల్లీ వెళ్లారు-రేపాయన ఢిల్లీనుండి రోహతకు వెళ్తారు.ఎల్లుండినుండి ఆయా రాష్ట్రాల ఎం. డి లను కలిసి సంప్రదింపులు కామించడము ప్రారంభిస్తారు.

సమావేశాల్లో తాను చైనా ఉపద్రవాన్ని గురించి ప్రస్తావించినప్పుడెల్ల ప్రజలు తమ దృఢనిర్ణయాన్ని తమముఖ కవళికల ద్వారానే వ్యక్తంచేసి అసమానమైన ప్రేమాభిమానాలు కాంగ్రెసుపట్ల, తనపట్ల చూపినట్లు శ్రీ సంజీవయ్య పేర్కొని దేశంకోసము తన జీవితాన్ని అంకితంచేయడంతప్ప వారికి ఎలాకృతజ్ఞత తెలుపుకోగలుగుతాను అన్నారు.

భారతజాతి జీవిత స్వరూపాన్ని మార్చడంలో 78 సంవత్సరాల చరిత్రగల కాంగ్రెసుపార్టీ మహత్తరపాత్ర నిర్వహిస్తున్నదనీ కాంగ్రెస్ అధ్యక్షుడు శ్రీ దామోదరం సంజీవయ్య నేడున రంగల్లులో అభిభాషించారు.

ఎన్నికల కొట్లాట

జగిత్యాలకు 12 మైళ్లదూరానగల తక్కెళ్లపల్లి గ్రామంలో నిన్నసాయంత్రము ఎన్నికల కొట్లాట జరిగినట్లు వార్తలు వచ్చాయి. స్వతంత్ర అభ్యర్థి శ్రీ సాయిరెడ్డి రెండవ పర్గంవారు కాంగ్రెసు అభ్యర్థి శ్రీ లక్ష్మీనరసింహారావును రెండిన వర్గంవారు కలహించారు. ఒక కారు ధ్వంసం చేయబడిందట. పోలీసులువెళ్ళి పరిస్థితి అదుపులోకి తెచ్చారు.

ఇండియాకు పాకిస్తాన్ ఆక్షేపణ

కరాచీ, ఏప్రిలు 20

నాగా తిరుగుబాటు దారులకు పాకిస్తాన్ ఆయుధాలు సరఫరా చేస్తున్నట్లు భారతదేశములోని వార్తా పత్రికలు ప్రచురించినందుకు పాకిస్తాన్ ప్రభుత్వం ఇండియాకు ఆక్షేపణ తెలియజేసిందని విదేశాంగ వ్యవహారాలయపు ప్రతినిధి నిన్న ఇక్కడ అన్నారు.

అట్టి ఆరోపణలు పూర్తిగా అబద్ధమనీ,నిరాధారమనీ ఆయన అన్నారు.

పెద్దహోతిగ్రామంలో అగ్ని ప్రమాదం

జహీరాబాద్, ఏప్రిల్ 20

పెద్దహోతి గ్రామంలో యీ నెల 16 వ తేదీ సాయంత్రం సంభవించిన అగ్ని ప్రమాదంలో 3 పూరిండ్లు దగ్ధమయ్యాయి. వీధిలోని కిరసనాయిలు దీపంనుండి నూనెలు బయల్దేరుటవల్ల యీ ప్రమాదమేర్పడ్డట్లు భావించబడుతున్నది.

స్పెయిన్ కమ్యూనిస్టు నాయకుని కాల్చివేత

అంతర్యుద్ధకాలంలో జరిపిన అకృత్యాలకై మరణశిక్షఅ[illegible]

మాడ్రిడ్, ఏప్రిల్ 2[illegible]

స్పెయిన్ కమ్యూనిస్టు నాయకుడు జూలియన్ గ్రిమావ్ (52) నేడు మాడ్రిడ్ జైలులో కాల్చి చంపివేయబడ్డాడు. 25 సంవత్సరాలక్రితం జరిగిన అంతర్యుద్ధంలో మాజీబార్సెలోనా సి. ఐ. డి. అధిపతిగా ఆతడుకావించిన అకృత్యాలకై గురువారంనాడాతనికి మరణశిక్ష విధించబడింది.

ఆఖరుక్షణంవరకూ ఆతడు నేరాలను ఒప్పుకుంటే శిక్ష తగ్గించడానికి ఏర్పాట్లన్నీ సాగాయి. కాని ఆతడు సమ్మతించ తొణకలేదు.

జూలియన్ గ్రిమావ్‌ను విడుదల చేయాల్సిందిగా రష్యా ప్రధాని కృశ్చేవ్ మున్నగు కమ్యూనిస్టు ప్రముఖులు స్పెయిన్ ప్రభుత్వానికి విజ్ఞప్తి చేసిఉన్నారుకూడా.

భారత సాహితీ సంస్కృతులు

రష్యన్‌ల అభిమానాన్ని చూరగొన్నాయని కొచెటోవ్ వెల్లడి

అల్మాబాదు, ఏప్రిల్ 20

రష్యన్ రచయితలబృందం నాయకుడు శ్రీ కొచెటోవ్ నిన్న యిక్కడ జరిగిన ఒకసత్కారసభలో ప్రసంగిస్తూ రష్యాలోని రచయితలు కవులు, భారతీయ సాహితీసంస్కృతులపట్ల అత్యంత ఆసక్తిని కలిగి వున్నారని ఉభయదేశాలకు చెందిన రచయితలు కవుల మధ్య సన్నిహిత మైత్రీ సంబంధాలు పెంపొందాలని వారు కాంక్షిస్తున్నారన్నారు. అల్మాబాదు ప్రెస్ క్లబ్ సభ్యులు రష్యన్ రచయితల బృందానికి నిన్న సత్కారం చేశారు.

మోమిన్‌పేట సమితి కాంగ్రెసు కార్యవర్గ సమావేశం

హైదరాబాద్, ఏప్రిల్ 20

మోమిన్‌పేట బ్లాక్ సమితి కాంగ్రెసు కార్యవర్గ సమావేశము గత ఆదివారమునాడు శ్రీ రవీంద్రరెడ్డి అధ్యక్షతన మోమిన్‌పేటలో జరిగింది. స్థానిక సమితి అధ్యక్షులు శ్రీ లాల్ రెడ్డి సమావేశానికి హాజరైనారు. కాంగ్రెసు సంస్థకు జరుగనున్న ఎన్నికలకు సంబంధించిన విషయాలపై సమావేశ సభ్యులు చర్చలు జరిపారు.

కోరం నిబంధనకు సవరింపు

17వ రాజ్యాంగ సవరణ బిల్లు ప్రతిపాదనకు ఉద్దేశం

న్యూఢిల్లీ, ఏప్రిల్ 20

పార్లమెంటరీ కార్యక్రమ నిర్వహణకుగాను లోకసభ, రాజ్యసభలలో మొత్తం సభ్యులలో పదోవంతు మంది హాజరై ఉండాలన్న కోరం నిబంధనను సవరించేందుకు 17వ రాజ్యాంగసవరణ బిల్లు యీసారి పార్లమెంటు సమావేశములో ప్రవేశపెట్టబడుతుంది.

శ్రీ హెచ్. వి. కామత్ ప్రశ్నకు జవాబిస్తూ పార్లమెంటరీ వ్యవహారాల మంత్రి శ్రీ సత్యనారాయణ సిన్హా నేడీ అంశాన్ని లోకసభలో వెల్లడించారు.

నూనె సహజవాయువు కమీషన్ సమావేశం

డెహ్రాడూన్, ఏప్రిలు 20

దేశములోని వివిధ ప్రాంతాలలో నూనె అన్వేషణ అభివృద్ధి కార్యక్రమాలలో సాధించిన ప్రగతిని సహజవాయువు, నూనె కమీషన్ నిన్న ఇక్కడ సమావేశమై సమీక్షించింది.

డ్రిల్లింగుకొనసాగుతున్న ప్రాంతాలలో చురుకుగా ఉత్పత్తిగా పని జరగడానికి చర్యలు గైకొనేందుకు కమీషన్ నిర్ణయించింది. కావేరి బేసిన్ లోతుగా త్రవ్వకం పనిని నెలరోజులలో ప్రారంభించనున్నారు.

అంకలేశ్వర్ నూనె రంగాలలో సాధించిన అభివృద్ధిని కూడా కమీషన్ సమీక్షించింది. రోజూ రెండు వేల టన్నుల నూనెనునెలరోజులలోఇక్కడ ఉత్పత్తి చేయనున్నట్లు భావిస్తున్నారు. అప్పుడు నాలుగుకోట్ల రూపాయలకు పైగా విలువచేసే నూనెను యిక్కడినుండివిక్రయించవచ్చని ఆశిస్తున్నారు.

భారత రక్షణ నిధికి బ్రిటన్‌లో రూ 2,30,000

బ్రిటన్, ఏప్రిల్ 20

భారతదేశ రక్షణనిధికి బ్రిటన్‌లో ఇప్పటివరకూ రూ2,30,000 వసూలు చేశారు. చేరమంటూ పత్యేక కార్యక్రమాల ద్వారానే యీ మొత్తంలో ఎక్కువభాగం వసూలయినది. భారత రక్షణనిధికి విరాళాలు సేకరించే కార్యక్రమం వల్ల బ్రిటన్‌లోని భారతీయుల దరూ సన్నిహితులు కావడం జరిగిందని నిధిసేకరణ సంఘం అధ్యక్షురాలు శ్రీమతి కామిలా రాబ్జీ తెల్పారు. మే, జూన్‌లలో కూడా యీ సంఘం కార్యక్రమాలను ఏర్పాటు చేసినది.

లండన్‌లో ఇటీవల జరిగిన శ్రీమతి సీపాచౌధురి చిత్రాల ప్రదర్శన పారంభమైన తరువాత కొందరు సేవకులే అయిదుబొమ్మలను ప్రముఖ విమర్శకులు, చరిత్రకారుడు శ్రీ మ్యాటన్ కొన్నారు. శ్రీమతి చౌధురి చిత్రములను ఇండియా, ఆస్ట్రేలియా, అమెరికాలలో ప్రదర్శించినప్పుడు భారత రక్షణనిధికి విరాళంగా ఇచ్చారు.

లండన్‌లోని ఇండియా హౌస్‌లో జరిగిన ఈప్రదర్శనకు శ్రీ మ్యాటన్ ప్రారంభోత్సవం చేసి "ప్రదర్శనలోని 36 బొమ్మలను కొనడం ద్వారా మన చిహ్నిక సహాయపడుతుంది" అని విజ్ఞప్తి చేశారు.

గాలిలో నడిచే రైలు పెట్టెలు

బ్రిటన్, ఏప్రిల్ 20

పట్టాలమీద కాక గాలిపొర పైనడిచే రైలుపెట్టెలను బ్రిటన్ ఇంజనీర్లు తయారు చేస్తున్నారు. రైలు పెట్టెల క్రిందిభాగాన హూమూలుగా ఉండే చక్కు స్ప్రింగులకు బదులు గాలి నింపిన ఆరు సంచులను అమర్చుతారు. పెట్టెబరువు ఎక్కువ తక్కువలను బట్టి గాలిసంచులు ముడుచుకొనడం లేదా ఉబ్బరించడం జరుగుతుంది. దక్షిణ మండలంలో ఇట్టి రైలుపెట్టెలు రెండు వాడుకలో ఉన్నవి. ఇంకా ఎనిమిది పెట్టెల నిర్మాణం జరుగుతున్నది. ఈ ప్రయోగం ప్రయోజనకరమైన యితే రైలుమార్గాలలోనూ, సరుకు రవాణా రైలుమార్గాలలోనూ ఇట్టి రైలుపెట్టెలను వాడుకలోకి తీసుకువస్తారు.

నిలుకడలేని మనస్సు

వెరితనము

- దుస్తులలోను, అభ్యాసములలోను విపరీతత్వము.
- శూన్యవీక్షణములు.
- విచారము & మనోవ్యాకులత.
- మతి మరుపు.
- అస్పష్టమైన వివేకము,
- భ్రాంతి, మతిమరుపులు,

వెరితనము యొక్క లక్షణములు, వీటి నన్నిటిని అదుపులోపల నే అణచవచ్చు.

ప్రదాత డి.

కవిరాజ్ పండిట్ దుర్గాదత్త శర్మ వైద్య వాచస్పతి

NAVARATNA KALPA Pharmacy: Jullundur City (India)

ఆయుర్వేద ఇంజక్షన్లు

ఆధునిక పరికరములతో శాస్త్రీయముగా మాత్రలు లేటరీలలో తయారైన ఆయుర్వేద ఇంజక్షన్లు క్యాటలాగు వైద్యులకు ఉచితం.

ఇండియన్ మెడిషన్ హౌస్,

విజయవాడ- 2.

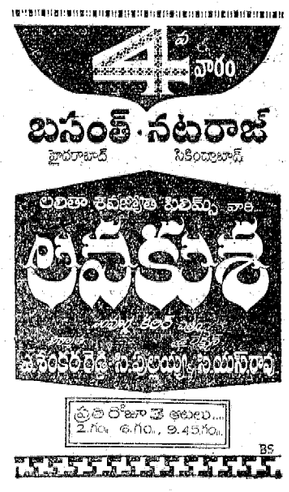

శోభకృత్ సం॥ చైత్రబ॥ ద్వాదశి
ప 1-6 పూర్వా సా 4-28
రా ప 1-9 మొ: 2-34 వరకు
(శాలివాహన శకము: 1-2-1885)
21-4-63 ఆదివారము

శోభకృత్ సం॥ చైత్ర బ॥ త్రయోదశి
ఉ 9-41 చతు 6-55 ఉపా 1-56
రా ప 12-26 మొ: 1-50 వరకు
(శాలివాహన శకము: 2-2-1885)
22-4-63 సోమవారము

"జనపద శుల్కము లోహితము గృహ్యము నైన వర్షముల నడుమ మొదుసు సత్త్వ రజస్తమములు, యనుసారంబున నవస్థమయ్యు వికృతమై."

—భారతము (శాంతి)

గోలకొండపత్రిక

ఫోన్ నెం. 35280

21 ఏప్రిల్ 1963
ఆదివారము

ఆంధ్ర ప్రదేశ్‌లో వ్యవసాయ ఉత్పత్తి

—(౦)—

ప్రణాళికా సంఘ సభ్యులు

శ్రీమన్నారాయణ గారు

హైదరాబాదునగరంలో పత్రికా ప్రతినిధులతో ముచ్చటించుచు తెలిపిన కొన్ని విషయాల వలన మన రాష్ట్రంలో వ్యవసాయ ఉత్పత్తిని పెంచడానికి గట్టి ప్రయత్నాలు జరుగుచున్నవని తెలియుచున్నది. వ్యవసాయక పథకాల అమలునందు యెదురయ్యే అడ్డంకులను తొలగించడానికి మరియు వివిధ ప్రభుత్వ శాఖల మధ్య సమన్వయాన్ని సాధించుటకొరకు రాష్ట్ర ప్రభుత్వము ప్రత్యేకముగ మంత్రివర్గ స్థాయిలో వ్యవసాయ ఉత్పత్తి సంఘాన్ని స్థాపించినదని శ్రీమన్నారాయణగారు పత్రికా ప్రతినిధులతో చెప్పినారు. వ్యవసాయ ఉత్పత్తిని పెంచుటకు యేర్పరచిన యీసంఘమునందు ముఖ్యమంత్రితో పాటు వ్యవసాయ, ఆర్థిక, రెవిన్యూ, ఇరిగేషన్, ప్రణాళికా శాఖల మంత్రులు సభ్యులుగా ఉన్నారు. వ్యావసాయిక పథకాలను అమలు చేయుటలో యెదురయ్యే అడ్డంకులను కొలగించడానికి యీ సంఘము రెండు నెలల కొకసారి సమావేశము కాగలదు. మన రాష్ట్రము ప్రధానముగ వ్యావసాయిక ప్రాంతము; అందుచేత వ్యవసాయ అభివృద్ధికొరకు ప్రత్యేకమైన శ్రద్ధను కనబరచుట ప్రశంసించదగిన విషయము.

ఇటీవల అఖిలభారత కాంగ్రెసు సంఘ సమావేశము సందు కేంద్ర ప్రభుత్వ ప్రణాళిక శాఖ మంత్రి కొన్ని రాష్ట్ర ప్రభుత్వాలు వ్యవసాయము కొరకు కేటాయించిన ధనాన్ని వేరే పనుల కొరకు ఖర్చుచేయుచున్నవని, యిందువలన వ్యవసాయ ఉత్పత్తి దెబ్బతినుచున్నదని విమర్శించినారు. ఇది మిక్కిలి సమంజసమైన విమర్శ; మన రాష్ట్ర ప్రభుత్వము వ్యవసాయ పథకాల కొరకు వినియోగించవలసిన డబ్బును యితర పథకాల కొరకు ఉపయోగించకుండా ఉండుటకు అంగీకరించినదనియు, ఒకవేళ యితర పథకాల కొరకు కేటాయించిన డబ్బు యేమైనా మిగిలిఉన్నచో దానిని వ్యవసాయ పథకాల కొరకు వినియోగించుటలో ప్రణాళిక సంఘమునకు అభ్యంతరము ఉండదనియు శ్రీమన్నారాయణగారు స్పష్టపరచినారు ప్రణాళికసంఘ సభ్యులు శ్రీమన్నారాయణగారు రాష్ట్ర ప్రభుత్వ మంత్రులు, అధికారులతో చర్చలు జరిపిన పిమ్మట పత్రికా ప్రతినిధుల సమావేశమునందు దెల్లడించిన విషయాలలో సాంద్రవ్యవసాయ పథకాలకు సంబంధించిన సమాచారము చాల ముఖ్యమైనది. ఆంధ్ర ప్రాంతంలోని ఆరుజిల్లాలయందు, తెలంగాణ ప్రాంతములోని నాలుగు జిల్లాలయందు సాంద్ర వ్యవసాయ అభివృద్ధిపథకాలను ప్రవేశపెట్టుటకు తుది నిర్ణయము తీసుకొనబడినదని శ్రీమన్నారాయణగారు తెలిపినారు. ఇవి ప్రత్యేకముగ వడ్లు, జొన్నలు, పత్తి, వేరుశనగ పంటల హెచ్చించుటకు ఉద్దేశించిన పథకాలు. 1963-64 వ సంవత్సరమునందు యీపథకాల కొరకు వినియోగించుటకు అవసరముగా నలభై లక్షల రూపాయలు కేటాయించబడినవి.

మన రాష్ట్రంలో ప్రస్తుతం యెరువుల సప్లయి పరిస్థితి సంతృప్తికరంగా ఉన్నదని శ్రీమన్నారాయణ గారి అభిప్రాయం; యిప్పుడు రాష్ట్ర ప్రభుత్వ గోదాములలో రెండున్నర లక్షల టన్నుల యెరువులు నిలువ ఉన్నవని ఆయన అన్నారు. కాని మన పల్లె ప్రాంతాలయందుమాత్రము తగినన్ని యెరువులు లభించడము లేదు. మిల్లర్లవంటి మధ్య దళారులద్వారా రైతుల నుండి భాన్యాన్ని సేకరించడానికి బదులు ప్రభుత్వమే నేరుగా రైతులనుండి వారికి గిట్టుబాటు అయిన ధరలకు ధాన్యాన్ని కొనవలెనని శ్రీమన్నారాయణ గారు చేసిన సూచన చాల బాగున్నది. ఇందువలన రైతులకు ధరల గిట్టుబాటు జరుగగలదు; మధ్యదళారుల దోపిడి తగ్గిపోగలదు; పట్టణాలలోని సామాన్య ప్రజలకు సరసమైన ధరలకు ఆహార ధాన్యాలు లభించగలవు. రాష్ట్ర ప్రభుత్వం యీ సూచనను అంగీకరించి అమలు జరుపగలదని మేము విశ్వసించుచున్నాము. రాష్ట్ర ప్రభుత్వం తలపెట్టిన వ్యవసాయ విశ్వ విద్యాలయం విషయంలో కమ్ముకొన్న అనుమానాలను శ్రీమన్నారాయణ గారు కొంతవరకు తొలగించినారు; కేంద్ర ప్రభుత్వం యివ్వవలసిన సహాయానికి ప్రణాళిక సంఘం సమ్మతిని తెలిపినదని వీరు వెల్లడించినారు. ప్రణాళిక సంఘం సమ్మతించినది గనుక రాజేంద్రనగర్ వ్యవసాయ విశ్వవిద్యాలయానికి కేంద్ర ప్రభుత్వము నుండి ఆర్థిక సహాయం నిరాటంకముగ దొరుకగలదని ఆశించవచ్చును.

రాష్ట్రంలో మున్సిపల్ యెన్నికలు

వచ్చే ఆగస్టు, సెప్టెంబర్ నెలలలో జరిగే సూచన

హైదరాబాదు, ఏప్రిల్ 20

రాష్ట్రంలోని వివిధ ప్రాంతాలకు మున్సిపల్ యెన్నికలు తొలగక నిర్వహించిన ప్రకారం జరుపుటకు రాష్ట్ర మంత్రివర్గం నిశ్చయించింది. [దేశములో యేర్పడ్డ అవాంతర పరిస్థితుల దృష్ట్యా యీ యెన్నికలు వాయిదా పడ్డ విషయము సర్వులకు విదితమే.] వచ్చే ఆగస్టులోను ఆ తర్వాతి నెలలలోను మున్సిపాలిటీలకు యెన్నికలు జరుగుతాయని రాష్ట్ర ప్రభుత్వ ప్రతినిధి ఒకరు నేడు విలేఖరులకు తెలిపారు. తుని, రామచంద్రపురం, పత్తనపల్లి మున్సిపాలిటీలకు వచ్చే ఆగస్టులోను- విశాఖపట్నం, భీమవరం, గుంటూరు, మున్సిపాలిటీలకు సెప్టెంబరులోను యెన్నికలు జరుగుతాయని ఆయన తెప్పారు.

సర్వరంగాలలో సమాయత్తమవుతున్న నేటి నేపాల్

న్యూఢిల్లీ, ఏప్రిల్ 20

చైనా దురాక్రమణమూలముగా అస్తవ్యస్తమైన నేపాల్ అతిథిగా ఆ పరిస్థితిని చేరుకొన్నది. ఆ విషయాలన్ని ఇప్పుడు గడచిపోయిన పాత విషయాలుగా కన్పిస్తున్నాయి. అక్కడ తిరిగి సాధారణ పరిస్థితి ఏర్పడింది. ఆదివాసి ప్రజలలో చాలమంది సైన్యములో చేరడానికి ఉత్సాహపడుతున్నారు.

మన మాతృదేశ రక్షణ కృషిలో పాల్గొనడానికి, భారతీయ సైన్యంతో సహకరించడానికి ప్రజలకు పిలుపునిచ్చేందుకు అనేక పథకాలు రూపొందించబడినాయి.

నేపాల్‌లో పనిచేస్తున్న ఆఫీసర్లు ఆయా ప్రాంతాల ప్రజల విశ్వాసం, అభిమానం సంపాదించారు. ఈ ఆఫీసర్లలో బహుకొద్ది మంది మాత్రమే ఇక్కడ కుటుంబాలతో ఉంటున్నారు. ఈ విషయం కూడా ఆదివాసి ప్రజలకు సంతోషకారణమైంది.

నేపాల్‌లో ఆదివాసుల సమాజం స్తబ్దంగా లేదు. వీరిలో చైతన్యం కన్పిస్తున్నది. విలగతా భారతదేశంతో పూర్తిగా సమైక్యం అయ్యే సూచనలు అనేకంగా కన్పిస్తున్నాయి. ఆదివాసి జీవన వ్యవస్థలో కన్పించే స్వయంశక్తిపై ఆధారపడడం, ధైర్యం, సహనం, నిజాయతీ, సహకారభావం, అతిథి మర్యాదలు, విశాల హృదయం వంటి స్వభావసిద్ధమైన లక్షణాలకు ఎటువంటి భంగం కలుగకుండా నేపాల్ ప్రజలందరికీ ఆధునిక వైద్య, వ్యవసాయ, విద్యా, వైజ్ఞానిక, సాంకేతిక ప్రయోజనాలు, సౌకర్యాలు కల్పించాలని ప్రభుత్వ సంకల్పం.

నేపాల్‌లోని ప్రతి విభాగంలోనూ డివిజనల్, సబ్‌డివిజనల్ ప్రధానకార్యస్థలాలలో ఆసుపత్రులు, పాఠశాలలు, వృత్తి శిక్షణ కేంద్రాలు, వ్యవసాయ ప్రదర్శన క్షేత్రాల సంఖ్య శీఘ్రంగా పెరుగుతోంది. స్థానిక ప్రజల పూర్వాచార పద్ధతిపైన రూపొందిన వాస్తుశాస్త్రానుసారంగా ఇక్కడ నిర్మించిన భవనాలు కనులపండువగా ఆకర్షణీయంగా ఉంటాయి. వీటికి స్థానికంగా లభించే నిర్మాణ సామగ్రులనే ఉపయోగించడం జరిగింది. నేపాల్‌లో ప్రస్తుతం 90 సంచార ఆరోగ్య కేంద్రాలు పనిచేస్తున్నాయి. మశూచి నివారణ కార్యక్రమం నిర్వహించే పది ఉద్యోగుల బృందాలు ఇక్కడ పని చేస్తున్నాయి. ప్రజలకు మలేరియా బాధ చాలవరకు తగ్గిపోయింది.

వృత్తి శిక్షణ కేంద్రాలు

సౌందర్యాభిమానం, సౌందర్యారాధన, మంచి, అభిరుచి, సృజనాత్మక కృషిపట్ల ఉత్సాహం, ఇవి ఆదివాసులలో సహజంగా కన్పించే లక్షణాలు. ఇవి వారికి పుట్టుకతోవచ్చినవి. వీటిని ఒకక్రమ పద్ధతిలో పెంపొందింప చేయడానికి వృత్తిశిక్షణ కేంద్రాలద్వారా కృషి జరుగుతోంది. ఈకేంద్రాలలో నేత, దర్జీపని, వడ్రంగం, బొంగు, వేసులతోచేసే అల్లిక పనులవంటి వృత్తిపనులకు సంబంధించి శిక్షణ-ఉత్పత్తి కార్యక్రమాలు నిర్వహించబడుతున్నాయి.

ఇక్కడ వ్యవసాయ రంగంలో అభివృద్ధి సాధించడానికి పెద్దఎత్తున కృషి జరుగుతోంది. డివిజనల్ ప్రధాన కార్యస్థలాలలో వ్యవసాయ ప్రదర్శన క్షేత్రాలు ఏర్పాటుచేశారు. ఇంకా ఎక్కువ భూమి శాశ్వతంగా సాగుక్రిందకు తీసుకొని రావడానికీ, అధికాహారోత్పత్తి సాధించడానికి ప్రజలకు ప్రోత్సాహం కల్పిస్తున్నారు.

సహకార ఉద్యమం కొంతమంది అదివాసి వర్గాలను ఆకర్షించింది. ముఖ్యంగా "గల్లాంగులు" ఈ ఉద్యమంపట్ల ఆదరాభిమానాలు కనబరచారు. వారు నివసించే ప్రాంతాలలో సహకార సంఘాలు ఏర్పాటుచేయబడినాయి.

యువతరం వారికి విద్యపట్ల మంచి ఆసక్తి ఏర్పడింది. వారికి సాంకేతిక ప్రావీణ్యం సంపాదించాలన్న పట్టుదల ఏర్పడింది. నేపాల్‌లో పాఠశాలలను సందర్శించిన వారెవరైనా ఆ పాఠశాలల పరిశుభ్రత, నేపాల్ బాలుర అందమైన దుస్తులు, వారి సభ్యప్రవర్తన చూచి హర్షపులకితులు కాకమానరు. భారతదేశానికి స్వాతంత్ర్యం రాకపూర్వం నేపాల్‌లో కేవలం రెండుప్రాథమిక పాఠశాలలు ఉండేవి. కాని ఈనాడు 160 ప్రాథమిక పాఠశాలలు, 20 మాధ్యమిక పాఠశాలలు, 6 ఉన్నత పాఠశాలలు ఉన్నాయి.

నేపాల్‌లో అన్ని ప్రాంతాలలోనూ త్వరలోనే జాతీయ నిర్బంధ్ర సైనిక దళాలు ఏర్పాటు చేయనున్నారు. ఈ దళాలలో చేరడానికి అనేకమంది విద్యార్థులు ముందుకు వస్తున్నారు. వీరిలో మెకిక్లాంటి విద్యార్థులను పరివారికి అస్సామ్ రైఫిల్ దళ కేంద్రాలలో శిక్షణ ఇస్తారు. మిగతా భారతదేశాన్ని గురించిన చరిత్ర, సంస్కృతి ఇత్యాది విషయాలు బాగా తెలుసుకోడానికి వీలుగా కొంతమంది విద్యార్థులను దిగువన మైదానప్రాంతాలలో విద్యాభ్యాసం నిమిత్తం ప్రత్యేక సౌకర్యాలు కల్పించడం కూడా జరుగుతోంది.

ఇండియాలో ప్రజాస్వామ్య వ్యవస్థను కూలద్రోయడానికి మావో కుటిలయత్నాలు

"చిన్న చిన్న భూభాగాలను జయించటం కాదు చైనావారిఆదర్శం. భారతదేశంలో ప్రజాసామ్య కృషిని భగ్నం చేయటం-ఒక్క మారుగాకాకపోయినా క్రమక్రమంగానైనా-వారు లక్ష్యంగా పెట్టుకున్నారు" అనిఒకరచయిత" కొరిగ్రియెరేడెల్లాచేలా" అన్న ఇటాలియన్ దినపత్రికలో ప్రకటించిన వ్యాసంలో వ్రాశారు.

చైనావారి రాజ్యవిస్తరణ కాంక్ష దృష్ట్యా చూస్తే వారు సైన్యాలను ఉపసంహరించుకోవటం "పూర్తిగా ప్రచారంకోసం వుద్దేశించిన చర్య" గా తెలుస్తున్నదని ఆ రచయిత చెప్పాడు.

ఆయన యిటా యిలావ్రాశాడు: టిబెట్‌లో చైనావారు సైన్యాలను బాగా తగ్గిస్తున్నారు. ముంచుకరిగి టిబెట్‌లోని రోడ్లను యథాప్రకారంగా ఉపయోగించటానికి వీలైనపుడు ఇండియాపై తిరిగి చైనా దండయాత్ర ప్రారంభమవుతుందన్న భావాన్ని న్యూఢిల్లీ నుంచిలాడుతున్న సమాచారం గూడా బలపరుస్తున్నది. భారతదేశపు పార్లమెంటులో శ్రీ నెహ్రూ యీ భయాన్నే వెలిబుచ్చారు. భారతదేశానికి చైనా సవాలు (తాము స్నేహితులమని అబద్ధపు జాగ్రాలు చేస్తూ సంవత్సరాలతరబడి క్రమంగా జాగ్రత్తగా తయారుచేయబడింది.) ఆసియా లేదా అంతర్జాతీయ రాజకీయ స్థితిగతుల్లో శాశ్వతమైన లక్షణంగా కనిపిస్తున్నది. ఇది ఎంతవరకుసత్యమో భారతీయులు నిస్పష్టంగా గ్రహిస్తున్నారు. చైనా దీర్ఘకాలం పోరాటం పుడగలదన్న భావం భారతీయులను వేధిస్తున్నది. వెంటనే ఇండియా దిట్టపరచటం ఎంత అవసరమో గ్రహించిన పాశ్చాత్య దేశాలను గూడా యిది బాధిస్తున్నది.

"పాశ్చాత్య దేశాలలోని భారతదేశపు రాయబారులు, ఇండియాపై చైనా సవాలు శాశ్వతమైదిగా ఒప్పుకుంటున్నారు. చైనా కమ్యూనిజం సిద్ధాంతాలు, ఆసియా మిగత ప్రపంచంలో తన ప్రాబల్యాన్ని పెంపొందించుకొనటానికి మావో కాపట్యయుతమైనవి, ఈ సవాలు శాశ్వతమైనది కావటానికి కారణాలు. ఈ ఆదర్శాలను సాధించాలంటే చైనా మొదట్లో భారతదేశంలో ప్రజాసామ్య కృషిని భగ్నంచేయాలి. ఆసియా యెడుట ఇండియాను అగౌరవపరచాలి. భారతదేశ ఆర్థిక, రాజకీయ పరిస్థితిని తారుమారు చేయాలి. ఇందుకుగాను చైనా తన శక్తినంతా వినియోగిస్తుందని మనం నమ్మకంగా చెప్పవచ్చును. అందుచేత ఈపరస్థవలన ఇండియాలోను. పాశ్చాత్య ప్రజాసామ్య దేశాలలోను ఎట్టిఫలితాలు కలిగేవీ నిర్ణయించి, పాశ్చాత్యులకు వాటిని వివరించటం మంచిది.

కొలంబో ప్రతిపాదనలను చైనా తిరస్కరించటంతో పెకింగ్ దురాక్రమణవాదం రూఢి అయినాయి. ఆ కొలంబో ప్రతిపాదనలను భారతదేశం అప్పుడే సమ్మతించింది. నేపాను తిరిగి ఆక్రమించే అధికారం దేశానికి లేదని చైనా అంటుంది. ఈ భాగాన్ని మెక్‌మోహన్ రేఖవరకు భారతీయ సైనికులు తిరిగి ఆక్రమించవచ్చని కొలంబో మధ్యవర్తులు చెప్పారు.

చైనా అబద్ధాలు చాలా అర్థమౌతుంది. మెక్‌మోహన్ రేఖ వెంటనున్న కొండకనుమలవరుసే భారతీయులకు రక్షణ సమకూర్చుతుంది. చైనావారు ప్రస్తుతం వున్నచోటనే మెక్‌మోహన్ రేఖకు దూరంగా వున్నప్పటికీ గూడా, ఎట్టి రక్తపాతం లేకుండా తాము నవంబరుదండయాత్ర తర్వాత విడిచివెళ్ళిన భూభాగాన్ని తిరిగి ఆక్రమించుకోగలిగే స్థితిలో ఉంటారు. భారతీయులు ఆ కొండకనుమలను ఆక్రమించుకోటానికి వీలులేని సమయాలు చైనా తన సైన్యాలను ఉపసంహరించుకోటం పూర్తిగా ప్రచారంకోసమేనని అనాలి అంటేగాక శీతాకాలంలో తనసైనికులకు తిరిగి టిబెట్‌కు తీసుకపోతే వారికి ఆయుధాలు, భోజనసామగ్రి మొదలైనవాటిని అందించటం చైనాకు సులభమౌతుంది.

ప్రజాసామ్య వ్యవస్థను కూలద్రోయడానికి కుటిలయత్నాలు

లడక్‌కు సంబంధించిన తవరకు కొలంబో ప్రతిపాదనలను చైనా తిరస్కరించటానికి వేరు కారణాలు వున్నాయి. పేంగ్‌లోని అంతర్జాతీయ న్యాయస్థానం మధ్యవర్తిత్వానికిగానీ, ఉభయపక్షాలు నియమించిన తటస్థ న్యాయమూర్తి మధ్యవర్తిత్వానికిగానీ ఈ వివాదాన్ని వదులుచామన్న శ్రీ నెహ్రూ చేసిన సూచనను గూడా వారు తిరస్కరించారు. ఇదంతా ఒకే విషయాన్ని రుజువుచేస్తుంది. తనకు అనుకూలముగావున్నప్పుడు ఏదోసాకుతో సైనిక దురాక్రమణను తిరిగి ప్రారంభించటానికి తనకుస్వేచ్ఛవుందా అని చైనా కోరుతుంది. చిన్న చిన్న భాగాలను జయించటం కాదు చైనావారిఆదర్శం. భారతదేశంలో ప్రజాసామ్య కృషిని భగ్నం చేయటం-ఒక్క మారుగా కాకపోయినా మెల్లమెల్లగా- వారి ఆదర్శమైంది.

ఏది ఏమైనప్పటికి చైనా వల్ల కలుగుతున్న ప్రమాదాన్ని యెదుర్కొటానికి ఇండియా ఎంతో దృఢచిత్తం చవలసివున్నదని విస్పష్టమైంది. భవిష్యత్తు ఆశాజనకంగా లేదు. ఫిబ్రవరిఆఖరులో పార్లమెంటులో ప్రతిపాదించబడిన భారతదేశపు బడ్జెట్‌లో రక్షణవ్యయం రెట్టింపు చేయబడింది.....ఇండియాతన బాధ్యతలను నిర్వహించటానికి కృతనిశ్చయురాలై వున్నది స్పష్టం. భారత దేశాన్ని బలపరుస్తూ పశ్చిమ రాజ్యాలు స్వప్రయోజనాలను కాపాడుకోగలుగుతున్నాయి. పాశ్చాత్య దేశాలు పెద్దపెట్టున అందించే సహాయం నిరుపయోగంగా వుంచబడదనీ, అది అతిరిక్తంగా పూర్తిగా వినియోగించబడుతుందని భారతీయులు దృఢనిశ్చయులుగా వుండటమే సూచిస్తుంది.

కూచి బీహార్ జిల్లాలో పెద్ద గాలివాన

15మంది మృతి, పెక్కుమందికి గాయాలు

కలకత్తా ఏప్రిల్ 20

నిన్నసాయంత్రం వచ్చిన గాలివానకు కూచిబీహార్ జిల్లాలోని తుఫాన్ గంజ్ సబ్‌డివిజనల్ టౌన్ చాని పరిసర ప్రాంతాలు గురిఅయ్యాయని యీగాలివాన కారణంగా 15 మంది మృతిచెందారని, పెక్కుమంది గాయపడ్డారని నేడు వుదయం పశ్చిమ బెంగాల్ ప్రభుత్వానికి అందిన సమాచారంలో తెలుపబడినది. గాలివాన సుమారు ఒక గంటవరకు వున్నదని కుండపోతగా వర్షం పడ్డదని ఈసంఘటనవల్ల ఆర్థికి పసువులకు నష్టం వాటిల్లిందని వార్తలో పేర్కొనబడినది. సుమారు 10వేల మంది తుఫాన్ బాధితులకు గురిఅయినట్లుఅంచనా వేయబడినది. తుఫాన్ బాధితులకు అవసర సహాయం కల్పించేందుకు యేర్పాట్లు చేయుటకు ఉత్తర్వులివ్వబడ్డాయి.

గద్వాల్ పంచాయతి సమితిలో దళపతుల శిక్షణ శిబిరం

మహబూబ్‌నగర్, ఏప్రిల్ 20

గద్వాల్ పంచాయతిసమితి ఉపాధ్యక్షుడు శ్రీకులకర్ణి పంచాయతి సమితి కార్యాలయంలో దళపతి శిక్షణ శిబిరానికి ఇటీవల ప్రారంభోత్సవం చేశారు.

వేర్వేరు పంచాయతీలనుండి వచ్చిన దళపతులకు శిక్షణ గరపబడింది.

హిందూ పత్రిక విలేఖరి శ్రీ కృష్ణస్వామి మృతి

హైదరాబాద్, ఏప్రిలు 20

హిందూ పత్రిక చీఫ్ రిపోర్టరు శ్రీ ఎ.వి. కృష్ణస్వామి నిన్న సాయంత్రము నికిందాబాదులోని గాంధీ ఆస్పత్రిలో మృతి చెందారు. శ్రీకృష్ణస్వామి వయస్సు 55 యేండ్లు. ఆయనకు భార్య ఇద్దరు కొడుకులుముగ్గురు కూతుళ్లు కలరు. గత జూన్‌లో ఆయనకు గుండెజబ్బురాగా 2 నెలలపాటు ఆస్పత్రిలోచేరి చికిత్స పొందారు. నిన్న అకస్మాత్తుగా వ్యాధిరాగా ఆయన ఆస్పత్రిలో చేర్చబడ్డారు. కాని ఆస్పత్రిలో సాయంత్రంమరణించారు.

హృద్రోగంతో నిన్న సాయంత్రం మృతిచెందిన శ్రీ కృష్ణస్వామి భౌతికకాయానికి నారాయణగూడాశ్మశాన వాటికలో నేడు ఉదయము అంత్యక్రియలు జరిగాయి. ప్రముఖ పత్రికా రచయిత శ్రీ కృష్ణస్వామి మరణ వార్త తెలియగానే నగరంలోనిఆయన మిత్రులు, అభిమానులు, తోటి పత్రికా రచయితలు శ్రీ కృష్ణస్వామి నివాసానికివెళ్ళి ఆయన కుటుంబ సభ్యులను పరామర్శించారు.

భూగర్భ జలాలను కనిపెట్టే కొత్త పద్ధతి

మాస్కో, ఏప్రిల్ 20

మాస్కోలోని రేడియో ఎలక్ట్రానికు నిపుణులు భూగర్భ జలాలను కనిపెట్టేకొత్త పద్ధతిని రూపొందించారు. వారు నిర్మించిన భూగర్భ రేడియో లొకేటర్ సాయంతో యిటీవలతుర్క్‌మేనియాలో భూగర్భ జలనిధులుకనుగొనబడ్డాయి. ఈ యంత్రం రేడియో తరంగాన్నివంపి, ఆమోకి రెలియజేస్తుంది. మున్ముందు ఖనిజ, ఇంధన నిక్షేపాలను కనుగొనడానికి కూడా రేడియో తరంగాలను వినియోగించవచ్చునని శాస్త్రజ్ఞులు భావిస్తున్నారు.

దేశరక్షణకు ప్రజలు సర్వవిధాలా సహకరించాలి

ఆర్మూరులో సంత్‌తుకుడోజీ మహారాజ్ ఉద్బోధ

(మా ప్రత్యేక విలేఖరి)

ఆర్మూరు, ఏప్రిల్ 20

మనదేశముపైన జరిగిన దురాక్రమణను అంతమొందించే వరకు ప్రజలు సర్వవిధాలా దేశరక్షణకు సహకరించవలయుననీ గత బుధవారము నిజామాబాద్ జిల్లాలో ఆర్మూరుపట్టణమునందు జరిగిన గొప్పబహిరంగ సభలో సంత్‌తుకుడోజీ మహారాజ్ ఉద్బోధించారు.

దేశరక్షణకు అసువులు కోలిపోయిన వీరులు అమరులనీ, కులమత భేదములను నిర్మూలించి ఐక్యమత్యముతోదేశమును రక్షించకొనవలయుననీ ఆయన హెచ్చరించారు.

దేశములో దొంగతనము, మద్యపానము, కల్తీ వ్యాపారం జరుగనినాడే దేశము బాగుపడుననీ, స్వాతంత్ర్యమునకు భంగము కలుగు చర్యలు చేసినవారు దేశద్రోహులనీ, భగవంతునిదృష్టిలో కూడా వాళ్లు దోషులుగా పరిగణింపబడుదురనీతమ ప్రసంగములో పేర్కొన్నారు.

దేశరక్షణకు యువకులు, ప్రజలు అన్ని విధములుగా సహకరించుట ప్రతి భారతీయుని ధర్మమనీ, భగవంతునిని కూడ దురాక్రమణ దారులనుండి కాపాడుమని ప్రార్థించవలయుననీ, మన భారత సంస్కృతినికాపాడుకొనుట ముఖ్యమనీ అన్నారు. పైసభలో పాల్గొన్న యువతీ, యువకులను, బాలురను, భారత మాతకి జైనినాదములను మూడు మార్లు పలికించారు. తదుపరి సంత్‌తుకుడోజీ రచించిన భజనలు జరిగినవి.

అనంతరం ఆర్మూరు మునిసిపాలిటీ అధ్యక్షులు శ్రీ దేవదాస్‌శర్మ ఉపన్యసించుచూ ఆర్మూరు పట్టణము ఇతర పట్టణములకన్న ఎక్కువ అభివృద్ధి కాగలదనీ, పౌరులకు కావల్సిన సదుపాయములను చేకూర్చుటకు అన్ని చర్యలు తీసుకొనబడుచున్నవనీ ఆయన చెప్పారు.

శ్రీ టి.టి. కృష్ణమాచారి ఆస్ట్రేలియా, న్యూజిలాండ్‌కు పయనం

న్యూఢిల్లీ, ఏప్రిల్ 20

ఆర్థికరక్షణ సమన్వయశాఖామంత్రి శ్రీ టి.టి కృష్ణమాచారి ఎనిమిది రోజుల పర్యటనపై నేడక్కడినుండి ఆస్ట్రేలియా, న్యూజిలాండ్‌కు బయలుదేరి వెళ్లారు. భారతదేశానికి రక్షణసహాయాన్ని గూర్చి ఆయన ప్రభుత్వాలతో సంభాషణలు జరుపుతారు.

కావలసిన సైనిక, సాంకేతిక సహాయాన్ని పశ్చిమదేశాలనుండి పొందడమేశ్రీకృష్ణమాచారిముఖ్యోద్దేశ్యం.

అమెరికాజనకవక్త, బ్రిటన్, కెనడా ఆస్ట్రేలియా, న్యూజిలాండ్ మరియు పోటీపాలిపదికపై ఇండియారక్షణసహాయాన్ని సమన్వయం ఎట్టి దానికి నిర్ణయించుకున్నట్లు తెలియవచ్చింది. వారుచేసే సహాయాన్ని సమర్థవంతంగా, సద్వినియోగం చేసుకోడానికి ఏయే దేశాలనుండి ఎయే సహాయాన్ని స్వీకరించి సమన్వయపరచుకోవడమనేదే శ్రీ కృష్ణమాచారి పర్యటనోద్దేశ్యం.

ఏప్రిల్ 28వతేదీన శ్రీ కృష్ణమాచారి న్యూఢిల్లీకి తిరిగివస్తారు. శ్రీ కృష్ణమాచారినిన్న ప్రధానమంత్రి శ్రీ నెహ్రూతో,రక్షణమంత్రిశ్రీచవన్‌తో, సంభాషణలు జరిపారు.

లెఫ్టినెంట్ జనరల్ మోతీసాగర్ వాషింగ్‌టన్‌కు రాక

వాషింగ్‌టన్, ఏప్రిల్ 20

భారత సైనికశాఖకు చెందిన లెఫ్టినెంటు జనరల్ శ్రీ మోతీసాగర్ ఒక వాణిజ్య విమానములో నిన్న లండన్ నుంచి న్యూయార్కుకు వచ్చారు. తర్వాత ఆయన అమెరికా విమానదళానికి చెందిన విమానములో వాషింగ్‌టన్‌కు బయలుదేరి వెళ్లారు. న్యూయార్కులోని విలేఖరులు కలుసుకొనగా తన రాక గురించి తెలుపనిరాకరించారు.

వాషింగ్‌టన్‌లో ఉన్న భారత సైనిక అధికారుల బృందములో చేరుటకై శ్రీ మోతీసాగర్ వాషింగ్టన్‌కు వచ్చారు.

వచ్చే నెలలో భారతరక్షణ ఉత్పత్తి ఆర్థిక సమన్వయ శాఖలమంత్రి శ్రీ టి. టి. కృష్ణమాచారి భారత రక్షణ యేర్

'V' చిహ్నాలు

మీ విజయ కాంక్షకు సంకేతం "V" చిహ్నం.

ఎల్లప్పుడూ ఒకటి ధరించండి

వెల ఒక రూపాయి మాత్రమే.

జిల్లాలలో కలెక్టర్లూ, జంటనగరాలలో హైద్రాబాద్ మునిసిపల్ కార్పొరేషన్ మేయర్ వీటి విక్రయానికి ఏర్పాట్లు చేస్తున్నారు.

స. పో. సం. శా. ఆం. ప్ర.

శక్తి

పరిశ్రమకు మరియు వ్యవసాయానికి

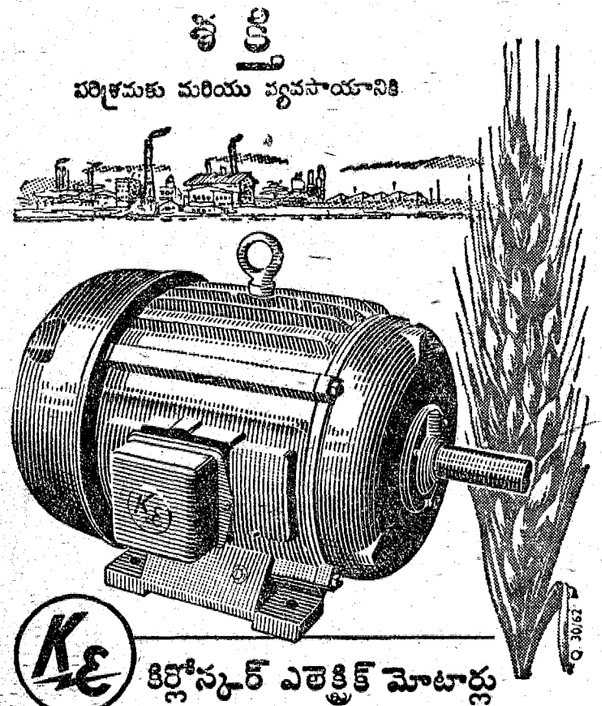

కిర్లోస్కర్ ఎలెక్ట్రిక్ మోటార్లు

మీ పారిశ్రామిక మరియు వ్యవసాయ కార్యాచరణ ఎంత పరిమాణంలో వున్నా సరే, జ్ఞాపకముంచుకోండి మీకు కావలసిన కార్యములను సమర్థంగాను, తక్కువ ఖర్చుతోను నెరవేర్చుటకు అనుకూలమైన కిర్లోస్కర్ మోటార్లు ఉన్నవి. కిర్లోస్కర్ మోటార్లు, 600 హెచ్. పి. (హార్సుపవర్) వరకూ వివిధ రకాలలోను, సైజులలోను లభించుచున్నవి.

- సింగిల్ ఫేస్ ¼ నుంచి 1 హెచ్. పి.
- లూమ్ మోటార్లు ½ నుంచి 1 హెచ్. పి.
- రింగ్ ఫ్రేమ్ మోటార్లు 7.5 నుంచి 15 హెచ్. పి.
- స్లిప్ ప్రూఫ్ ½ నుంచి 100 హెచ్. పి.
- కాన్డ్స్ మోటార్లు 1½ నుంచి 3 హెచ్. పి.
- వర్టికల్ షాఫ్ట్ మోటార్లు నుంచి 600 హెచ్. పి.
- స్క్వేర్ కేజ్ అండ్ స్లిప్‌రింగ్ మోటార్లు 600 హెచ్. పి. వరకు

కిర్లోస్కర్ బ్రదర్స్ లిమిటెడ్

288/3 అండ్ 3 రాష్ట్రపతి రోడ్, సికింద్రాబాద్.

హెడ్ ఆఫీసు:- కిర్లోస్కర్ (వాడి.)

జిల్లా: సాంగ్లి. (మహారాష్ట్ర స్టేట్)

దేశరక్షణ సందేశంతో

రెండు నాటికలు

సరిహద్దు సమరం

అగ్నిగుండెలు

రవీంద్రభారతిలో

ఇండియన్ నేషనల్ థియేటర్ చే

(27-4-1963) న సాయంత్రం 7 గంటలకు

ప్రదర్శన

టిక్కెట్లు:- రు. 2, రు. 1 మాత్రం.

వసూలైన మొత్తం దేశరక్షణ నిధికి యివ్వబడును.

టిక్కెట్లు సమాచార కేంద్రం (సమాచార పౌర సంబంధాల శాఖ, ముకరంజాహిల్స్, హైద్రాబాదు) వద్ద లభించును.

వారఫలములు

శ్రీమదాచార్య రఘునాథ చక్రవర్తి

21-4-1963 ఆదివారము నుంచి 27-4-1963 శనివారమువరకు

గ్రహగతి: మేషములో రవి 24 వరకు బుధుడు-వృషభములో 24 నుంచి బుధుడు-కర్కాటకములో కుజ, రాహువులు-మకరములో-శని కేతువులు-మీనములో గురు, శుక్రులు - కుంభ,మీన,మేష,వృషభ, మిథునములలో చంద్రుడును సంచరించెదరు.

మేషం:

అశ్విని, భరణి, కృత్తిక 1 పాదము.

ఈవారము ప్రమోదముతో ప్రారంభమై లాభముతో అంతమవుతుంది. ఐశ్వర్యప్రదమైన కాలము. కాని వైరము. కలహము, శత్రుభీతి, స్థానచలనము. దుఃఖము సంప్రాప్తమవుతవి. 24 వరకు నిర్బంధపరిస్థితి 24 నుంచి లాభము. 27 వ తేదీ నుంచిది. అశ్విని-23 వరకు క్రయ విక్రయ మూలక ధనలాభము 24 నుంచి రాజకీయ వ్యవహారభీతి. 23బంధుదర్శనము అమితాహార భక్షణము. 24 ఇష్టమిత్రగోష్ఠి ఐద్గకము. భరణి - 23 వరకు మిత్రజనవశ కార్యాసుకూలత. 24 నుంచి రాజకీయ వ్యవహారాటంకము. 24 బంధుదర్శనము, ఇష్టమిత్రగోష్ఠి మత్తు. కృత్తిక - 23 వరకు ఆకస్మిక రాజసన్మానము. 24 నుంచి రాజకీయ వ్యవహార జయము. 24 బంధుదర్శనము, నష్టద్రవ్య లాభము.

వృషభం:

కృత్తిక 2, 3, 4 పాదములు రోహిణి, మృగశిర 1, 2 పాదములు.

ఈ వారము లాభముతో ప్రారంభమై వ్యయముతో అంతమవుతుంది. సంతోషప్రదమైన కాలము. సౌఖ్యము అవిచ్ఛిన్నముగా ఉంటుంది, లాభము ఇనుమడించియుంటుంది. కాని కుటుంబ అరిష్టము, కలహము, విడువని వ్యయము సంప్రాప్తమవుతవి. 24 వరకు అనారోగ్యము. 24 నుంచి నిర్బంధ పరిస్థితి. 21 వ తేదీ నుంచిది. రోహిణి-23 వరకు యత్నీకృత కార్యసాధనము. 24 నుంచి రాజకీయ వ్యవహార జయము. 21 ఇష్టమిత్ర గోష్ఠి, అరణ్యవస్తుప్రాప్తి. 25 ఇష్టమిత్ర గోష్ఠి, విచిత్రవస్తుసందర్శనము. మృగశిర-23 వరకు సంగీత సాహిత్య సరసల్లాపములయందు ఆసక్తి. 24 నుంచి యత్నీకృత కార్యసాధనము 21 బంధుదర్శనము, ధనవ్యవహారములో ఆలోచన, ఇష్టమిత్రగోష్ఠి, మిత వార్తలను వినుట. 25 బంధుదర్శనము, సంఘములో గౌరవము.

మిథునం:

మృగశిర 3, 4 పాదములు, ఆర్ద్ర, పునర్వసు 1, 2, 3పాదములు.

ఈవారము వ్యాకులత్వంతో ప్రారంభమై సుఖాంతమవుతుంది. ఆరోగ్యప్రదమైన కాలము. కాని కలహము, ధననాశము, హాని, విడువనివ్యయము అవమానము, దుఃఖము సంప్రాప్తమవుతవి. 24 వరకు సంతోషము 24 నుంచి అనారోగ్యము. 21, 22, 23 తేదీలు నుంచివి. ఆర్ద్ర - 23 వరకు స్వప్రజాకార్యాలోచనము. 24 నుంచి సంగీత సాహిత్య సరసల్లాపములయందు ఆసక్తి. 21 బంధుదర్శనము, ధనవిషయమై ప్రయత్నము. 22 ఇష్టమిత్రగోష్ఠి, అన్యసహాయాపేక్ష. 26 ఇష్టమిత్రగోష్ఠి, ప్రియవస్త్రధారణ. పునర్వసు - 23 వరకు వంచకులైన మిత్రులవల్ల మోసము. 24 నుంచి మిత్రజనసల్లాపము. 22బంధుదర్శనము ధనలాభము, ఇష్టమిత్రగోష్ఠి, సాహస కార్యాచరణము. 26 బంధుదర్శనము, నాటకములు, సినిమాలు చూచుట.

కర్కాటకం:

పునర్వసు 4 వ పాదము, పుష్యమి, ఆశ్లేష.

ఈవారము వ్యయముతో ప్రారంభమై వ్యయముతో అంతమవుతుంది. జయప్రదమైన కాలము. స్త్రీ లాభము ఒనగూడుతుంది. సంతాన శ్రేయస్సు సమకూరుతుంది. కాని దుడుగలు ద్విగుణీకృత భీతి, భేదము సంప్రాప్తమవుతవి. 24 వరకు శత్రునాశము. 24 నుంచి సంతోషము. 23, 24, 25 తేదీలు నుంచివి. పుష్యమి -23 వరకు కించిద్ధనలాభము 24 నుంచి ఆకస్మిక ధనవ్యయము. 22 బంధుదర్శనము, రాజజన సల్లాపము. 23 ఇష్టమిత్ర గోష్ఠి, శయ్యాభోగము. 27 ఇష్ట మిత్రగోష్ఠి, చిత్రవస్త్రధారణ. ఆశ్లేష-23 వరకు రాజకీయ వ్యవహారభీతి. 24 నుంచి కించిద్ధనలాభము. 23బంధుదర్శనము, అప్రియవార్తా శ్రవణము. ఇష్టమిత్రగోష్ఠి, స్వకార్యానుకూల్యం. 27 బంధుదర్శనము; అన్యస్థల నివాసము.

సింహం:

మఘ, పుబ్బ, ఉత్తర 1 పాదము

ఈవారము లాభముతో ప్రారంభమై ప్రమోదముతో అంతమవుతుంది. సంతోషప్రదమైన కాలము. సుఖము అవిచ్ఛిన్నముగా ఉంటుంది. కాని ద్విగుణీకృతహాని, దరిద్రదశ, భీతి, సంతాపము సంప్రాప్తమవుతవి. 24 వరకు విఘ్నములు, 24 నుంచి శత్రునాశము. 21, 25, 26, 27 తేదీలు నుంచివి. మఘ-23వరకు ధనవిషయమై ప్రయత్నము. 24 నుంచి యత్నీకృత కార్యాలస్యము. 23 బంధుదర్శనము, అనవసర పరిసంగములు. 24ఇష్టమిత్ర గోష్ఠి, మనోవైకల్యము. పుబ్బ - 23 వరకు నూతనవ్యాపార ప్రయత్నము 24 నుంచి ధనవిషయమైప్రయత్నము. 24 బంధుదర్శనము, చంచల మనస్సు, ఇష్టమిత్రగోష్ఠి, తొందర మాటలు. ఉత్తర-23 వరకు యత్నకార్యదీక్ష. 24 నుంచి నూతన వ్యాపార ప్రయత్నము. 24 బంధుదర్శనము, చపలత్వము.

కన్య:

ఉత్తర 2, 3, 4 పాదములు, హస్త, చిత్త 1, 2 పాదములు.

ఈవారము ధనప్రాప్తితో ప్రారంభమై లాభముతో అంతమవుతుంది. ఆరోగ్యప్రదమైన కాలము. కార్యములు జయప్రదముగా నెరవేరుతవి. లాభము ఎడతెగకుండా ఉంటుంది. కాని పీడ, అనారోగ్యము, ద్విగుణీకృత క్లేశము సంప్రాప్తమవుతవి. 24 వరకు సంతోషము 24 నుంచి విఘ్నములు. 21, ,22, 23, 27 తేదీలు నుంచివి. హస్త-23 వరకు వ్యాపారాది ఉద్యోగమూలక ధనలాభము. 24 నుంచి యత్నకార్య దీక్ష. 21 ఇష్టమిత్రగోష్ఠి, ఘనకార్య ప్రయత్నము. 25 ఇష్టమిత్రగోష్ఠి, చపలత్వము. చిత్త-23 వరకు నూతనకార్య నిర్మాణము. 24 నుంచి వ్యాపారాది ఉద్యోగమూలక ధనలాభము. 21 బంధుదర్శనము, ధనప్రాప్తి. ఇష్టమిత్రగోష్ఠి, శౌర్యము. 25బంధుదర్శనము దేవతాభక్తి.

తుల:

చిత్త 3, 4 పాదములు, స్వాతి, విశాఖ 1, 2, 3 పాదములు.

ఈవారము నష్టముతో ప్రారంభమై వ్యాకులత్వముతో అంతమవుతుంది. విరోధము, హాని, ధననాశము, దుఃఖము, ఇనుమడించిన అనారోగ్యము, క్లేశము సంప్రాప్తమవుతవి. 24 వరకు వ్యసనము 24నుంచి సంతోషము. 26, 27 తేదీలు తప్ప తక్కిన అన్ని రోజులూ మంచివే. స్వాతి-23 వరకు మిత్రజన సల్లాపము. 24 నుంచి నూతనకార్య నిర్మాణము. 21 బంధుదర్శనము ధనలబ్ధి. 22 ఇష్ట మిత్రగోష్ఠి, తొందర పనులు. 26 ఇష్టమిత్రగోష్ఠి, నిర్మలమనస్సు. విశాఖ-23 వరకు అకారణ శత్రుత్వము. 24 నుంచి స్వప్రజ్ఞాకార్యాలోచనము. 22 బంధుదర్శనము, ధనలాభము, ఇష్టమిత్రగోష్ఠి, కామచింత. 26 బంధుదర్శనము, నాట్యదర్శనము.

వృశ్చికం:

విశాఖ 4 వ పాదము, అనూరాధ, జ్యేష్ఠ.

ఈ వారము అనారోగ్యముతో ప్రారంభమై వ్యయముతో అంతమవుతుంది. శత్రువులు నశించిపోతారు. సంపద ఇనుమడించి యుంటుంది. సుఖము కూడా ఇనుమడించియే ఉంటుంది. కాని విడువని వ్యయము, సంతాపము సంప్రాప్తమవుతవి. 24 వరకు ఆభరణప్రాప్తి 24 నుంచి వ్యసనము. 21, 23 తేదీలు తప్ప తక్కిన అన్ని రోజులూ మంచివే. అనూరాధ-23 వరకు విచిత్రవస్తు లాభము. 24 నుంచి అకారణ శత్రుత్వము. 22బంధుదర్శనము, పుణ్యకర్తావరణ. 23 ఇష్టమిత్రగోష్ఠి, ఉత్సాహము. 27 ఇష్టమిత్రగోష్ఠి, రోగవిజ్ఞానము. జ్యేష్ఠ-23 వరకు యత్నీకృత కార్యాలస్యము. 24 నుంచి విచిత్రవస్తు లాభము. 23 బంధుదర్శనము, అధికవ్యయము, ఇష్టమిత్రగోష్ఠి, మధురవచార్థ భక్షణము. 27 బంధుదర్శనము, సంగీత సరసల్లాపములు.

ధనుస్సు:

మూల, పూర్వాషాఢ, ఉత్తరాషాఢ 1 పాదము.

ఈవారము లాభముతో ప్రారంభమై లాభముతో అంతమవుతుంది. శుభప్రదమైన కాలము. కాని అపరాధము, హాని, చిత్త చాంచల్యము, భీతి, విడువనివ్యయము సంప్రాప్తమవుతవి. 24 వరకు దరిద్రదశ 24 నుంచి ఆభరణప్రాప్తి. 21, 27 తేదీలు నుంచివి. మూల-23 వరకు రాజకీయ వ్యవహార ఆటంకము. 24నుంచి వ్యవసాయములయందు ఆసక్తి. 23 బంధుదర్శనము, అధికవ్యయము. 24 ఇష్టమిత్రగోష్ఠి, కలసివచ్చినపని చెడుట. పూర్వాషాఢ-23వరకు రాజకీయ వ్యవహారజయము. 24 నుంచి క్రయవిక్రయ మూలక ధనలాభము. 24 బంధుదర్శనము, సాధుజన సందర్శనము, ఇష్టమిత్రగోష్ఠి, వృథాశ్రమ. ఉత్తరాషాఢ-23 వరకు రాజకీయవ్యవహార జయము. మిత్రజనవశ కార్యానుకూలత. 24 బంధుదర్శనము, పుణ్యకర్తావరణ.

మకరం:

ఉత్తరాషాఢ 2, 3, 4 పాదములు, శ్రవణం, ధనిష్ఠ 1, 2 పాదములు,

ఈవారము వ్యయముతో ప్రారంభించి ధనప్రాప్తితో అంతమవుతుంది. సౌఖ్యప్రదమైన కాలము. కాని కలహము, ఇనుమడించిన అపద, ఇనుమడించిన భీతి, లోకుల దృష్టిలో తేలికతనము సంప్రాప్తమవుతవి. 24 వరకు శుభము, 24 నుంచి దరిద్రదశ. 21, 22, 23 తేదీలు నుంచివి. శ్రవణ-23 వరకు మిత్రజనసహాయము. 24 నుంచి ఆకస్మిక రాజసన్మానము. 21 ఇష్టమిత్రగోష్ఠి, ధనవ్యయము, 25 ఇష్టమిత్రగోష్ఠి, శరీరపీడ, ధనిష్ఠ-23వరకు స్వాధికారాభివృద్ధి 24నుంచి మిత్రజన సహాయము. 21 బంధుదర్శనము, ధననిక్కచ్చి, ఇష్టమిత్రగోష్ఠి, కార్యవైకల్యము. 25 బంధుదర్శనము, నీటికి సంబంధించిన వస్తులాభము.

కుంభం:

ధనిష్ఠ 3,4 పాదములు శతభిషం, పూర్వాభాద్ర 1,2,3, పాదములు.

ఈ వారము సుఖముతో ప్రారంభమయి నష్టముతో అంతమవుతుంది. సంపత్ప్రదమైన కాలము, అదృష్టము కలసి వస్తుంది. లాభము ఇనుమడించి యుంటుంది. సుఖముఅవిచ్ఛిన్నముగా ఉంటుంది కాని శోకము, క్లేశము సంప్రాప్తమవుతవి. 24 వరకు వ్యయం 24 నుంచి శుభము. 23,24,25 తేదీలు నుంచివి. శతభిషం-23 వరకు ప్రయత్నముతో కార్యసాధనము 24 నుంచి స్వాధికారాభివృద్ధి, 21బంధుదర్శనము కాలాతిక్రమణ భోజనము, 22 ఇష్టమిత్రగోష్ఠి కార్యాటంకము, 25 ఇష్టమిత్రగోష్ఠి శయ్యాభోగము. పూర్వాభాద్ర-23 వరకుఆకస్మిక ధనవ్యయము 24 నుంచి ప్రయత్నముతో కార్యసాధనము, 22 బంధుదర్శనము పుణ్యకర్తావరణ ఇష్టమిత్రగోష్ఠి నిర్హేతుక శత్రుత్వము, 26 బంధు దర్శనము జ్యోతిష విద్యాప్రసంగము.

మీనం:

పూర్వాభాద్ర 4వ పాదము, ఉత్తరాభాద్ర, రేవతి.

ఈ వారము వ్యయముతో ప్రారంభమై అనారోగ్యముతో అంతమవుతుంది. ఆరోగ్య ప్రదమైన కాలము, సుఖము అవిచ్ఛిన్నముగా ఉంటుంది. లాభము ఎడతెగకుండాఉంటుంది. కాని హాని, త్రిస్పట, భీతి, వైకల్యము సంప్రాప్తమవుతవి. 24 వరకు ఇనుమడించిన లాభము 24 నుంచి వ్యయము. 25, 26, 27, తేదీలు నుంచివి. ఉత్తరాభాద్ర- 23 వరకు ఆత్మబంధువైషమ్యము 24 నుంచి మంచికులైన మిత్రులవల్ల మోసము. 22 బంధుదర్శనము సుఖభోజనము. 23 ఇష్టమిత్రగోష్ఠి మధుర పదార్థ భక్షణము 27 ఇష్టమిత్రగోష్ఠి కేళీలోలత్వము. రేవతి- 23 వరకు ప్రాణమిత్రవైషమ్యము 24 నుంచి ఆత్మబంధువైషమ్యము. 23 బంధుదర్శనము అన్యకులజులతో పరిచయము. ఇష్టమిత్రగోష్ఠి శుచియైన పదార్థధారణ. 27 బంధుదర్శనము మతిమరపు.

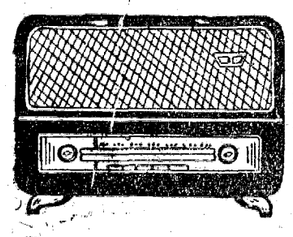

హైద్రాబాద్-ఎ

సోమవారం ఏప్రిల్ 22

405.4 మీ (740 కిలో సై)

ఉ॥ 6-30 సుప్రభాత్ కార్యక్రమ వివరణ, 6-40 ఆం-వా, 6-45 భక్తి రంజని: శ్రీరాగ గద్యం, కృష్ణాష్టకం, 6-55 సూక్తిముక్తావళి, 7-00 తె-వా, 7-15 ప్రస్తుతాంశము, 7-20 టి. జి. ఎస్. వీరరాఘవాచారి సంగీత కచేరి, 8-00ఆం-వా, 8-15 దేశభక్తి పాటలు, 8-30 శ్యామలాదేవి: ఖయాల్, 9-00 ప్రసార సమాప్తి.

మ॥ 12-30 కార్మికుల కార్యక్రమము (విజయవాడనుండి రిలే), 1-00 శ్యామలాదేవి: ఖయాల్, 1-30లలిత్ సంగీత్, 1-40హిం-వా, 1-50తె-వా, 2-00 హైద్రాబాద్ బి వలె, 2-10 ఉ-వా, 2-20 హైద్రాబాద్ బి వలె, 2-30 ప్రసార సమాప్తి.

సా॥ 6-30 స్థానిక ప్రకటనలు, కార్యక్రమ వివరణ, 6-05 ప్రాంతీయ వార్తలు, 6-20విజయ విపంచి కరుణ కార్యక్రమము, 7-00 తె-వా, 7-15 ఖ్వామీగీత్, 7-30 హైద్రాబాదు బి వలె, 8-55 ప్రస్తుతాంశము, 9-00 ఆం-వా, 9-15 ఉ-వా, 9-30 వీర రుద్రమ నాటక రచన: నోరి నరసింహశాస్త్రి, 10-30 ఆం-వా, 10-35 వాతావరణసూచన, ప్రసార సమాప్తి.

హైద్రాబాద్-బి

89.42 మీ (3355 కిలో సై)

ఉ॥ 6-30 హైద్రాబాద్ ఎ వలె, 7-45 ప్రసార సమాప్తి.

49.02 మీ (6120 కిలోసై)

8-00 హైద్రాబాద్ ఎ వలె,9-00 ప్రసార సమాప్తి.

42.02 మీ (7140 కిలోసై)

మ॥ 12-30 హైద్రాబాద్ ఎ వలె, 2-00 వాతావరణ సూచన టి.జి.ఎస్. వీరరాఘవాచారి రాధ నన్ను-హంసధ్వని (రూపకము) సరసిజనాభ తోడి మిశ్రచాపు కంటజూడ మీ వాచస్పతి(ఆది),2-30ప్రసారసమాప్తి.

60.12 మీ (4990 కిలోసై)

సా॥ 6-00 హైద్రాబాద్ ఎ వలె, 6-20 గ్రామస్థుల కార్యక్రమము, 7-00 తె-వా, 7-15గ్రామస్థుల కార్యక్రమము, 7-30 విజయవాడ వలె, 8-55 హైద్రాబాద్ ఎ వలె, 9-15 ఢిల్లీ నుండి రిలే, 9-30 హైద్రాబాద్ ఎ వలె, 10-35 వాతావరణ సూచన, ప్రసార సమాప్తి.

విజయవాడ

357.1 మీ (840 కిలోసై)

ఉ॥ 6-30 శుభోదయము, 6-35 ప్రసార విశేషాలు, 6-40 ఆం-వా, 6-45 భక్తి రంజని: (హైద్రాబాద్ నుండి రిలే), 6-55 సూక్తిముక్తావళి, 7-00 తె-వా, 7-15 నేటి విశేషం, 7-20 చతురంగము కదంబ కార్యక్రమము, 7-30 వై. సుబ్రహ్మణ్య: వేణువు, 8-00ఆం-వా, 8-15 దేశభక్తి గేయాలు (హైద్రాబాద్ నుండి రిలే), 8-30 హైద్రాబాద్ వలె, 9-00 ప్రసార సమాప్తి.

మ॥ 12-30 కార్మికుల కార్యక్రమము, 1-00 వై. సుబ్రహ్మణ్య: వేణువు,1-40హిం-వా, 1-50తె-వా, 2-00 వాతావరణ సూచన, ప్రసార సమాప్తి.

సా॥ 6-00 స్థానిక ప్రకటనలు, 6-05 ప్రాంతీయ వార్తలు, 6-20 గ్రామస్థుల కార్యక్రమము, 7-00 తె-వా, 7-15 గ్రామస్థుల కార్యక్రమము, 7-30 చిన్నారులతో జరిగిన సంగీత కచేరీనుండి కొన్నిఘట్టాలు, 8-55 ప్రస్తుతాంశం, 9-00 ఆం-వా, 9-15 ఢిల్లీ నుండి రిలే, 9-30 నాటిక (హైదరాబాదునుండి రిలే), 10-35 వాతావరణ సూచన,ప్రసార సమాప్తి.

రాష్ట్ర ప్రాంతీయ సంఘసహకారం

హైద్రాబాద్, ఏప్రిల్ 20

రాష్ట్ర ప్రాంతీయ సంఘ సమాఖ్యకు పట్టి నెల 26 వ తేది సాయంత్రం 4 గంటలకు రాష్ట్ర అసెంబ్లీహాలులో జరుగుతుంది. ఈ సమావేశం మధ్యాహ్నం కూడ జరుగుతుంది.

రక్షణనిధికిరూ.45 లక్షలకు వైగా వసూలు

హైద్రాబాదు, ఏప్రిల్ 20

రాష్ట్రంలో జాతీయరక్షణనిధి, యీ నెల 19వరకు రూ. 4.95లక్షల వసూలు అయినట్లు అధికారులు విడుదలైన సమాచారంలో తెలుపబడింది.

వసంతకుసుమాకరము

అతిమాత్రముపయోగించుట వారించుచు

సిద్ధమకరధ్వజము

రక్తపుష్టినరములకు సంతోషమునకు సంతోషము

సువర్ణభస్మాదిరసము

అగ్నిమాంద్యము అజీర్తి హరించును

శ్రీభుజంగరాజైవద్యశాల

జాతీయవైద్యోపజ్ఞతూర్మ్ గోదావరులు

నేటిరాత్రి నేటిరాత్రి

శ్రీ హరిహర మూవీస్ వారి:

తల్లిబిడ్డలు

తా: కృష్ణకుమారి, రాజశ్రీ, చేమంతి, నాగయ్య, లింగమూర్తి, హరనాథ్, శివరావు, మీనాకుమారి.

దర్శకత్వం: పి. ఎస్. శ్రీనివాసరావు. సంగీతం: బి. శంకరరావు (హైద్రాబాద్)

దిల్‌షాద్-హైద్రాబాద్ రాజేశ్వర్-సికింద్రాబాద్

ఆటలు: 2-45, 6-00, 9-30 గం॥

—యస్. యస్. ఎ. పి. విముదల.

4 వ మహత్తర సంయుక్త వారం

మహత్తర సన్నివేశములు గల మహోజ్జ్వల కౌటుంబిక చిత్రం

పుష్ప పిక్చర్స్ వారి:

తాజ్ మహల్

(ఈస్టుమన్ కలర్)

తా॥ బీనారాయ్, ప్రదీప్‌కుమార్, జబీన్, రహమాన్, జీవన్, మురాద్, హాతిమ్.

దర్శకత్వం: ఎమ్. సాదిక్. పాటలు: సాహిర్. సంగీతం: రోషన్.

ప్రభాత్ హైద్రాబాద్ అలంకార్ సికింద్రాబాద్

రేపు 3 ఆటలు: 3-15, 6-30, 9-30 గం॥

మరియు: స్టేటు- బొలారంగాబాద్ -విజయ తిలక్.

10 వ సంయుక్త వారం

ఈ చిత్రమునుచూచిన వ్యక్తులను అడిగిన యెడల వారు ఇది మనపురాని గొప్ప కుటుంబ చిత్రమని చెప్పుతారు

చిత్రాలయా సమర్పించు శ్రీధర్ వారి:

దిల్ ఏక్ మందిర్

తా॥ మీనాకుమారి, రాజేంద్రకుమార్, రాజ్‌కుమార్, మహమూద్, సుజాతాబేబి.

కథ, దర్శకత్వం: శ్రీధర్ సంగీతం: శంకర్-జైకిషన్

నౌరంగ్-హైద్రాబాద్ ప్యారడైజ్-సికింద్రాబాద్

ప్రతిరోజు 3 ఆటలు; 3-30, 6-30, 9-30

మరియు ప్రకాష్-గుల్బర్గా గుజ్జార్-బొలారంగాబాద్

—చిత్రలోక్ విముదల

మూడు థియేటర్లలో నేడు ఉ॥ 10-00 నుండి 1-00 గం॥ మరియు ఆటల సమయముల యందు అడ్వాన్సు బుకింగ్.

అత్యుత్తమ వినోదము, ఇంపైన సంగీతము నిచ్చు ఉత్తమ గాథా చిత్రం

26-4-63 శుక్రవారం

మ॥ 12-30 గం॥ విడుదల

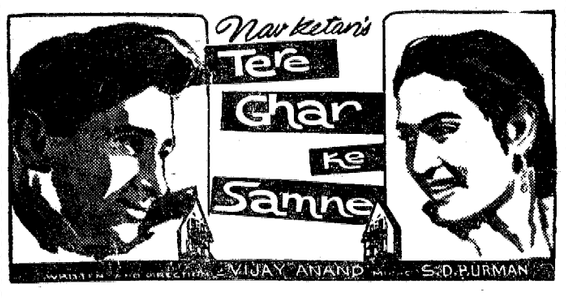

తేరే ఘర్ కే సామ్నే

లిబర్టీ బషీర్ బాగ్ — ప్రకాష్ మంగల్ ఘాట్

మనోహర్ - సికింద్రాబాద్

శుక్ర, శని, ఆదివారములు 4 ఆటలు :
12-30, 3-30, 6-30, 9-30.

—బాలాజీ పిక్చర్స్ రిలీజ్.

నేడే చూడండి. నేడే చూడండి.

అన్నపూర్ణావారి :

చదువుకున్న అమ్మాయిలు

నిర్మాత : డి. మధుసూదనరావు బి. ఏ.
దర్శకుడు : ఆదుర్తి సుబ్బారావు

సంగీతం: ఎస్. రాజేశ్వరరావు

4 వ మహత్తర సంయుక్త వారము

దీపక్ హైదరాబాద్ — అంజలి థియేటర్ సికింద్రాబాద్

ఆటలు: 2-30, 6-00, 9-30 గం॥

2 వ వారం :
శ్రీనివాస్- వరంగల్ — మిర్చర్ ప్యాలెస్- నిజామాబాద్

—నవయుగ.

మెసర్స్ కల్పసూర్యనారాయణ ఉస్మాన్‌గంజ్ అండ్ కమీషన్ ఏజంటు ఫోన్ నెం. 41412 (42262)
హైదరాబాద్, ఏప్రిల్ 20
(క్వింటల్ ధరలు)

(క్వింటల్ అ॥ 100 కిలోగ్రాములు)	
పాలకులు బియ్యం	51-00 53-00
గుజ్జులు	54-00 56-00
నెం 19 నెంబర్లు	51-00 55-00
దొడ్డు బియ్యం	48-00 51-00
బసంగి	49-00 51-00
నానకరాంలు	53-00 56-00
బంగారు తీగెలు	66-00 68-00
గొట్టె బియ్యం	44-00 48-00
24 నెంబర్లు	67-00 69-00
ఎస్. కె. కె. బియ్యం	66-00 68-00
కొత్తసాంబర్లు	58-00 64-00
పాత సాంబర్లు	64-00 76-00
కుసుమ బియ్యం	59-00 60-00
పచ్చజొన్నలు	34-00 35-00
చట్టిజొన్నలు	29-00 35-00
తెల్లజొన్నలు	42-00 49-00
పసుపు	149-00 150-00
కందులు పెదవి	59-00 62-00
కందులు చిన్నవి	54-00 5-600
మినుములు	70-00 73-00
సెనగలు	42-00 43-00
పెసలు	44-00 45-00
ఉలవలు	28-00 30-00
బెల్లం	70-00 80-00
మిరపకాయలు	180-00 250-00
చింతపండు	60-00 90-00
ఉల్లిగడ్డ	14-00 19-00
యెల్లిగడ్డ	65-00 70-00
తెల్లనువ్వులు	90-00 105-00
ఆముదాలు	56-00 57-00
ధనియాలు	55-00 70-00
కుసుమలు	42-50 45-00
ఇలాతి పల్కు పెద్దది	90-00 92-00
ఇలాతి పల్కు సం॥ 18	70-00 72-00
బన్సి గోధుమలు	60-00 70-00
శర్బతి గోధుమలు	54-00 62-00
కంది పప్పు పెద్దది	80-00 82-00
కంది పప్పు చిన్నది	70-00 00-00
సెనగ పప్పు	51-00 54-00
మినుప పప్పు	98-00 102-00
పెసరపప్పు	65-00 67-00
ల్కు సూనె 10కిలో	16-25 16-30
కల్నిపిండి	23-25 23-50
అనుములు	
పత్తిగింజలు	33-00 00-00

2 వ మహత్తర వారం

నసీర్ హుసేన్ ఫిల్మ్స్

జిద్ ప్యార్ కిసీసే

హైదరాబాద్

సంగీతం: శంకర్-జైకిషన్

తా॥ దేవానంద్, ఆషాపరేఖ్

జీయా

మల్లేపల్లి, హైదరాబాద్

ఆటలు: 8-30, 6-30, 9-30

నేడు ఉదయపు ఆట

11-30 గంటలకు

డి. బి. ఎస్. సొసైటీస్

పెండ్లి పిలుపు

(తెలుగు)

తారలు: ఎస్. టి. రామారావు, దేవిక, రేలంగి, కన్నాంబ, గిరిజ, సూర్యకాంతం. వగైరా,

ప్రభాత్ హైదరాబాద్

(Bahar)

ఓల్టాన్ ప్రొడక్షన్స్‌వారి "సగుపు ప్రతిష్ట" తెలుగు చిత్రంలో శ్రీ ఎన్. టి. రామారావును లాయర్ పాత్రలో చూడవచ్చు

అర్జెంటీనాలో ప్రభుత్వం పతనమౌతుందా?

ప్రెసిడెంటు గిడోకు ప్రభుత్వానికి మధ్య చీలికలు

బ్యూనోస్ ఐర్స్, ఏప్రిల్ 19

అర్జెంటీనా ప్రభుత్వ పతన వాతావరణము వ్యాపించినట్లు రాజకీయ పరిశీలకులు వ్యాఖ్యానిస్తున్నారు. ప్రభుత్వాధికారులు, సైనికాధిపతుల మధ్య ఉన్నతస్థాయి సమావేశాలు, అధికార ప్రకటనలు పరంపరగా జరుగుతున్నాయి.

అర్జెంటీనా దేశీయాంగమంత్రి ఉత్తర్వులపై నిన్న దేశములోని ప్రముఖ మార్క్సిస్టు బ్యాంకర్లు, వ్యాపారస్తులు, మేధావులు, రచయితలు అరెస్టు చేయబడ్డారు. ఈ ఉత్తర్వులు అధ్యక్షుడు జోస్ మేరియా గిడోకు ఆంగీకారంగా లేవని తెలుస్తున్నది.

గతరాత్రి ప్రెసిడెంటు గిడో నౌకా విమాన, సేనా శాఖల కార్యదర్శుల తోను, ఆయాశాఖల సైనికాధిపతుల తోను సమావేశం జరిపారు.

అధ్యక్షుడు గిడో అధికారచ్యుతుడయ్యే వాతావరణ మున్నట్లు వదంతులున్నాయని తెలుస్తున్నది.

రాష్ట్రంలోని 2 నదుల్లో డా॥ రాజన్ బాబు చితాభస్మ నిమజ్జనం

ప్రభుత్వప్రతినిధులుగా మంత్రులు పాల్గొనే నూచన

హైదరాబాద్, ఏప్రిల్ 20

ఈనెల 24 న డా॥ రాజన్ బాబు చితాభస్మం విజయవాడవద్ద కృష్ణానదిలో నిమజ్జనం చేయబడుతుంది. రాష్ట్ర ప్రభుత్వ ప్రతినిధిగా దేవాదాయధర్మాదాయ శాఖల మంత్రిణి శ్రీమతి టి. ఎస్. సదాలక్ష్మి యీకార్యక్రమంలో పాల్గొంటారు. ఏప్రిల్ 26 న రాజమండ్రివద్ద గోదావరి నదిలో నిర్వహించబడే రాజేంద్ర ప్రసాద్ చితాభస్మ నిమజ్జన కార్యక్రమానికి ప్రభుత్వ ప్రతినిధులుగా రాష్ట్ర ఇరిగేషన్ విద్యుచ్ఛక్తి లఘు పరిశ్రమల శాఖల మంత్రులు శ్రీ ఎ. సి. సుబ్బారెడ్డి డా॥ ఎం. ఎస్. లక్ష్మీనరసయ్య ప్రభృతులు హాజరవుతారు.

ప్రథమ చికిత్సలో శిక్షణసౌకర్యం

జిల్లాలోని అన్ని స్కూళ్ళలోను కల్పించుటకు సన్నాహాలు

బందరు, ఏప్రిల్ 20

అత్యయిక పరిస్థితి దృష్ట్యా కృష్ణా జిల్లాలోవున్న అన్ని పాఠశాలలనుజిల్లా రెడ్ క్రాస్ సంఘానికి అనుబంధం చేసి, అన్ని స్కూళ్ళలోని బాలబాలికలు ప్రథమ చికిత్సలో తర్ఫీదు పొందే నిమిత్తం ఆయా స్కూళ్లకు సంబంధించిన ఉపాధ్యాయులకు ముందు బందరులో బూనియర్ రెడ్ క్రాస్ కౌన్సిలర్స్ శిక్షణ శిబిరం ఏర్పాటు చేయనున్నారు. ప్రపంచ రెడ్ క్రాస్ శతవార్షికోత్సవ సందర్భంలో యూత్స్ కంట్రిబ్యూషన్ టుది రెడ్ క్రాస్ అనేఅంశంపై వ్యాసరచన పోటీ జిల్లాస్థాయిలో నిర్వహిస్తారు. 15-20 సంవత్సరాల వయస్సు గలయువతీయువకులు ముందుపాల్గొనవచ్చు. అయితే ఈ వ్యాసరచన ఇంగ్లీషులో వుండాలి. మే నెల 25 వ తేదీలోపు జిల్లా రెడ్ క్రాస్ సంఘం కార్యదర్శి డాక్టరు నూకాడ ప్రకాశరావు ఎమ్. బి. బి. ఎస్. బందరు చిరునామాకు పంపాలి.

భారతదేశ స్థాయిలో యెన్నికైన వ్యాసరచన విజేతల యిద్దరిని యుగోస్లావేకియాకు పంపుతారు. ఖర్చులన్నీ ఆ దేశం భరిస్తుంది. 15 రోజుల పాటు పర్యటనజరుగుతుంది.

(మా. వి.)

తులసీగిరితో విబేధాల కారణముగా ఋషీకేశ్ షా రాజీనామా

ఖాట్మాండు, ఏప్రిల్ 20

నేపాల్ రాష్ట్రీయ పంచాయితీ స్థాయి సంఘము సభ్యుడు శ్రీ ఋషికేశ్ షా రాజీనామా ఇచ్చారు. రాజు ఆయన రాజీనామాను అంగీకరించారు.

మంత్రిమండలి అధ్యక్షుడు బార్దర్ తులసీగిరితో గల విబేధాల కారణముగా తాను స్థాయిసంఘానికి రాజీనామా ఇచ్చానని షా విలేఖరులకు చెప్పారు.

బందోరుల మధ్య విబేధాల ఉన్న కారణముగా పరస్పరము ఉపయుక్తమయ్యే సహకారం ఉండదని తాను భావించాననీ అందుకే రాజీనామా ఇచ్చాననీ శ్రీ షా అన్నారు.

1960 డిసెంబరులో పార్లమెంటరీ ప్రజాస్వామ్య వ్యవస్థ తొలిగిన తుహాత రాజకీయ పరిపాలనా వ్యవస్థలో షా మంత్రిపదవి నిర్వర్తించారు.

ఆతర్వాత ఆయన విదేశాంగమంత్రి అయ్యారు. కానీ తర్వాత ఆయన మంత్రిమండలి నుండి తొలగింపబడి మంత్రిత్వహోదాపై ప్రత్యేక రాయబారిగా నియమింపబడ్డాడు.

గత ఏప్రిల్ 2వ తేదీన ఈ పదవి నుండి కూడా ఆయన తొలగించబడ్డాడు. చివరికి రాష్ట్ర మండలి సాయిసంఘం సభ్యుడుగా నియమించబడాడు.

ఇండోనీషియా- చైనా దేశాల మధ్య యేకాభిప్రాయం

విందుసభలో చైనా ఆధినేత వెల్లడి

జకార్తా, ఏప్రిలు 20

చైనా సీపుల్సురిపబ్లికు అధ్యక్షులు లిషావ్‌చి నిన్న రాత్రి యిక్కడ జరిగిన ఒక విందుసభలో ప్రసంగిస్తూ ఇండోనీషియా-చైనా దేశాల మధ్య ప్రస్తుత సమస్యలపై జరిగి సంప్రదింపులలో ఒకరి భావాల నొకరు అర్థం చేసుకొని ఉభయ దేశాలు పెక్కు ముఖ్యమైన అంశాలపై ఏకాభిప్రాయానికి రావటం జరిగిందన్నారు.

సిద్దిపేటలో శ్రీరామనవమి ఉత్సవాలు

సిద్దిపేట, ఏప్రిల్ 20

స్థానికగంజు ఆవరణములో శ్రీ సీతారామస్వామివారి ఆలయములో గతనెల 31నుంచి యీనెల 9వరకు శ్రీ సీతారామస్వామివారి కల్యాణ మహోత్సవాలు వైభవోపేతముగా జరిగినవి. ఈసందర్భముతో నిత్య పూజాదికములతో పాటు ఉపన్యాసాలు హరికథలు, పురాణము సంగీత కచేరీలు నిర్వహించబడినవి.

ఆంధ్రా న్యూస్ పేపర్స్ లిమిటెడ్

ప్రకటన

5 సంవత్సరముల కాలమునకు కంపెనీ నికరమైన లాభములో 5% ప్రతిఫలము మీద కంపెనీ అసోసియేషన్ ఆర్టికల్స్ 20 అండ్ 21 ఆర్టికల్స్ ననుసరించి కంపెనీ మేనేజింగ్ డైరెక్టరుగా శ్రీ వై. ఆదినారాయణరెడ్డి నియామకమునకు కంపెనీ ఉద్దేశించుచున్నదని 1956 కంపెనీల చట్టపు 412 సెక్షనుప్రకారం ఇందుమూలమున తెలియ జేయనైనది.

బోర్డు అనుమతిన
పి. నాగేశ్వరరావు
డైరెక్టర్

హైదరాబాద్, 19-4-63.

నేడే 3-00 గం॥ గొప్ప విడుదల

గాలి మేడలు

తా॥ యస్. టి. రామారావు, దేవిక, జగ్గయ్య మరియు రమణారెడ్డి.

నూర్ మహల్

అంబర్‌పేట్, హైదరాబాద్.

ఆటలు: 3-00, 6-30, 9-30.

గృహస్థి

అత్యద్భుత సాహసోపేతమైన కుటుంబ గాథాచిత్రము

a జెమినీ పిక్చర్

ప్యాలెస్- హైదరాబాద్
అజంతా- సికింద్రాబాద్

ఆటలు: 3-30, 6-30, 9-30.

నిర్మాత: ఎస్. ఎస్. వాసన్
దర్శకత్వం: కిషోర్ సాహు

సంభాషణలు: పండిట్ ముకరమ్‌శర్మ

పాటలు: షకీల్ — సంగీతం: రవి

ముఖ్యమైన జిల్లా కేంద్రములలో కూడా నడుస్తున్నది.

నగర వార్తలు

మునిసిపల్ కార్పొరేషన్ సమావేశం

నగర మునిసిపల్ కార్పొరేషన్ సమావేశము యీనెల 29న కార్పొరేషన్ కార్యాలయములో మేయర్ శ్రీమతి కుముదినీదేవి అధ్యక్షతన జరుగుతుంది.

సనత్‌నగర్ సాంస్కృతిక సంఘం ఎన్నికలు

హైదరాబాద్, ఏప్రిల్ 19

హైదరాబాదులోని "సనత్ నగర్ సాంస్కృతిక సంఘం" వార్షిక సర్వసభ్య సమావేశము ఈ నెల 14వ తేదీన జరిగింది. కార్యదర్శి శ్రీ పి. రామచంద్రరావు సంఘ కార్యకలాపాలను వివరించి నివేదికను సమర్పించారు. 1963-64 సంవత్సరానికి ఈ క్రింది కార్యవర్గం ఏకగ్రీవంగా ఎన్నుకోబడింది. శ్రీ ఎస్.వి. రమణరావు (అధ్యక్షులు), శ్రీ ఎం.వి. రామారావు [ఉపాధ్యక్షులు], శ్రీ వి.కూర్మనాథం [కార్యదర్శి] శ్రీ ఇ. సీతారామయ్య [సంయుక్త కార్యదర్శి], శ్రీ వి.ఎస్. మూర్తి [కోశాధికారి], సలహామండలి సర్వశ్రీ ఎల్. సుబ్బారావు, బి.రాజారావు, పి. రామచంద్రరావు, ఎస్. గోపాలం, పి. వాసుదేవరావు.

అమ్మకమునకు

మంచిస్థితిలో బాగా నడుస్తున్న 4 టైప్ రైటర్ మిషన్లు ఒక డూప్లికేటర్ జెస్టెట్‌నర్ మిషన్ మోడల్ నెం. 480 అమ్మకమునకు సిద్ధంగా వున్నవి.

కావలసినవారు ఆఫీసు పని రోజులలో ఉ॥ 10-0 నుండి 5-0 గం॥ మధ్యన తనిఖీ చేసుకొని దిగువవారితో సంప్రదించి తన దరఖాస్తులను 27-4-1963 లోపు అందజేయవలెను.

కార్యదర్శి
హైదరాబాద్ హ్యాండ్‌లూమ్ వీవర్స్ సెంట్రల్ కో ఆపరేటివ్ అసోసియేషన్ లిమిటెడ్
నారాయణగూడ, హైదరాబాద్.

హైదరాబాద్ ప్రముఖ నవాబులు, తదితరులు సేకరించిన వస్తువులను మూసాబిల్డింగ్స్ అబిడ్‌రోడ్, హైదరాబాద్ నందు

వేలంలో అమ్మబడును

నేడు ఉ॥ 11-0 నుండి అమ్మకం ప్రారంభం

జె. మూసా అండ్ సన్స్ ఆక్షనీర్స్

ఫోన్ నెం: 41849.

మీ అభిమాన థియేటర్లలో త్వరలో విడుదల

పక్షిరాజాస్: **బీదల పాట్లు** (తెలుగు)

(లేమి సరబుల్స్)

తా: లలిత, పద్మిని, రాగిణి, నాగయ్య.

వసంతైన 12 వ సంయుక్త వారం

ఒ. పి. రల్హాన్స్:

గెహరా దాగ్

నిర్మాత మరియు దర్శకుడు: ఒ. పి. రల్హాన్ — సంగీతం: రవి

తా॥ రాజేంద్రకుమార్, మాలాసిన్హా, ఉషాకిరణ్, మదన్‌పురి, సుందర్, రాగిణి.

జమ్రుద్ మహల్ (పూర్తి ఏర్‌కండిషన్) హైదరాబాద్ — మనోహర్ సికింద్రాబాద్

ఆటలు: 3-30, 6-30, 9-30

—శ్రీ బాలాజీ పిక్చర్స్ విడుదల

దేవాలయ సహాయార్థమునకై

మణిమాణిక చండికాలయ నవయువక మండలి గౌలిపుర సురాజ్‌మహల్, (హై) (ఆం-ప్ర) వారు సమర్పించు

భక్త సిరియాళ

(తెలుగు నాటకము)

శ్రీమతి టి. యస్. సదాలక్ష్మి (దేవాదాయ మంత్రిణి) సమక్షమున

రవీంద్రభారతి

(నేషనల్ థియేటర్) లో

ఆదివారము తేది: 21-4-63 సాయంత్రం 6-30 గం॥ లకు

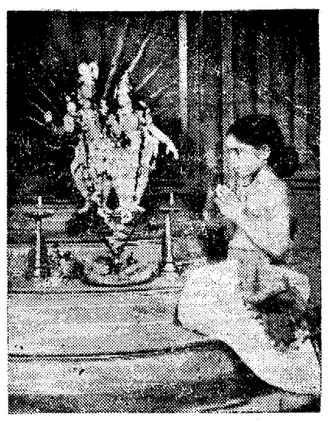

రచయిత: కె. బి. చారి. — డైరెక్టర్: జి. రత్నరాజు. — మ్యూజిక్: మాస్టర్ బాలరాం.

డ్యాన్స్: మోహన్‌సింగ్ అండ్ జి. సత్యనారాయణ.

మేకప్: వి. రామన్. — ఆర్గనైజర్: టి. లక్ష్మణ్‌రాజ్. — లైటింగ్: ఆల్ఫర్ట్ ఫ్రెడ్.

(నేపథ్యగాయకులు) వి. కంకణాల, కుమారి మీరా, సింగ్ అండ్ బాలరాజు.

రేట్లు:— 5/- 3/- 2/- 1/- టికెట్లు థియేటర్ వద్ద దొరుకును.

నేటి రాత్రి — నేటి రాత్రి

ప్రతిపాట, ప్రతిసన్నివేశం ప్రేక్షకుల నాకర్షించును.

బి. డి. కపూర్స్:

ఏదిల్ కిస్కా దూం

తా॥ శశికపూర్, రాగిణి: జయశ్రీగాన్కర్, జీవన్, అమర్, హాస్యనటచక్రవర్తి ఆగా.

దర్శకత్వం: కె. మిశ్రా — సంగీతం: ఎక్బాల్ ఖురేషి

రాయల్ హైదరాబాద్ — మినర్వా సికింద్రాబాద్

నేడు 4 ఆటలు: 11-45, 3-00, 6-15, 9-30.
ప్రతిరోజు 3 ఆటలు, 3-15, 6-30, 9-30.

మ్యూజికల్ ఫిల్మ్స్ విడుదల.

హైదరాబాదు మున్సిపల్ కార్పొరేషన్ సికింద్రాబాదు డివిజన్

నెం: 2062/EAC — తేది: 19-4-1963

టెండర్ నోటీసు

హైదరాబాద్ మున్సిపల్ కార్పొరేషన్ యొక్క హైదరాబాద్ డివిజన్ డ్రైయినేజ్ డివిజన్, సికింద్రాబాద్ డివిజన్‌లలో రిజిష్టరయిన కంట్రాక్టర్లనుండి సీల్డు టెండర్లు కోరబడుచున్నవి.

వరుస సంఖ్య	పని పేరు	కంట్రాక్టు స్వరూపం	కంట్రాక్టు మొత్తం	ధరావతు పైకం	పూర్తిచేయ వలసిన గడువు	టెండర్ డాక్యుమెంట్ల ఖరీదు	ఖరీదులో టెండర్ డాక్యుమెంట్లకొనుటకు అందజేయ వలసిన తేది	టెండర్ డాక్యుమెంట్లు యిచ్చే తేది.
1	2	3	4	5	6	7	8	9
1.	న్యూ బోయ్‌గూడలో గొల్ల కొమరయ్యనుండి పొందిన స్థలంలో రెండు బ్లాకుల నిర్మాణం.	కె-2	11,660-00	290-00	3 నెలలు	5-50	26-4-63	29-4-63
2.	సికింద్రాబాద్ ప్రకాశంనగర్‌లో ఆర్. సి. పి. ఎలివేటెడ్ టాంక్ వద్ద పార్కు, ఆటస్థలం నిర్మాణానికి ప్రతిపాదించబడినది.	కె-2	4,850-00	122-00	2 నెలలు	6-00	"	"

నోటు:- (1) అడిషనల్ కమీషనర్ తరఫున అడిషనల్ ఇంజనీర్‌చే టెండర్లు 30-4-1963 మ॥ 1-00 గం. తీసుకోబడి అదే రోజు సా॥ 2-00 గం. (ఐ. ఎస్. టి.) తెరువబడును.

(2) "ఎ" షెడ్యూలులో టెండర్ డాక్యుమెంట్లను పైన 7వ కాలంలో పేర్కొనబడిన పైకం చెల్లించి యీ కార్యాలయమునుండి 29-4-63న సా॥ 2-00 నుండి 5-00 గం. మధ్యన పొందవచ్చును.

(3) ఈ పైకం ఎట్టి పరిస్థితులలోను వాపసు యివ్వబడదు.

(4) ఈ పైకమును హైదరాబాద్ మున్సిపల్ కార్పొరేషన్, సికింద్రాబాద్ డివిజన్ మున్సిపల్ ట్రెజరీలో చెల్లించవలెను.

(5) ఇంతకుముందు పంపని మొదట టెండర్ వెంట కన్‌కంటాక్టు క్లియరన్స్ సర్టిఫికెట్‌ను జతపరచవలెను.

(6) మద్రాసు డిపెయిడ్డు స్టాండర్డు స్పెసిఫికేషన్ ప్రకారం పని నిర్వహించవలెను.

(సం. జాఫర్ మొహియుద్దీన్)
అడిషనల్ సిటీ ఇంజనీర్.

హైదరాబాద్ మున్సిపల్ కార్పొరేషన్, సికింద్రాబాద్ డివిజన్.

Edited Printed and Published by M. Narotham Reddy M. A. for the Golkonda Publication Ltd at Golkonda Printing Press Hyderabad (A P.)